Купить дачу, дом, коттедж за 2 980 000 рублей на Ивана Сусанина ул, 20

Костромская область, Городской округ Кострома, Кострома, Ивана Сусанина ул, 20

2 980 000 Р
59 600Р за м^2

50.00 м^2	40.00 м^2	8.00 м^2
Общая	Жилая	Кухня

Продается дом в центре города отдельно стоящий. Земли 2, 6 сотки в собственности. Отопление АОГВ, все удобства. Ванна с туалетом в доме. Гараж.

8 с 24.12.2020, обновлен 19.08.2025

Продавец: Пропп Эльвира Яковлевна

Телефон: +79193978927

Характеристики

Площадь жилая	40.00 кв. м	Площадь кухни	8.00 кв. м
Этажей всего	1	Наличие водоснабжения	да
Наличие канализации	да	Наличие отопления	да
Площадь участка	2.60 сот		

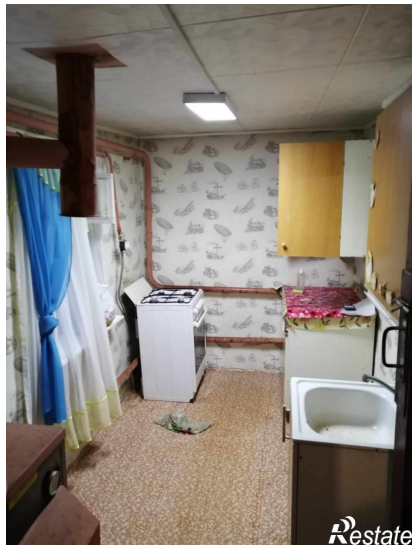
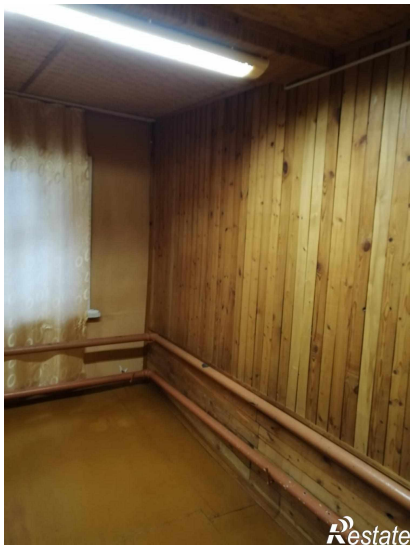
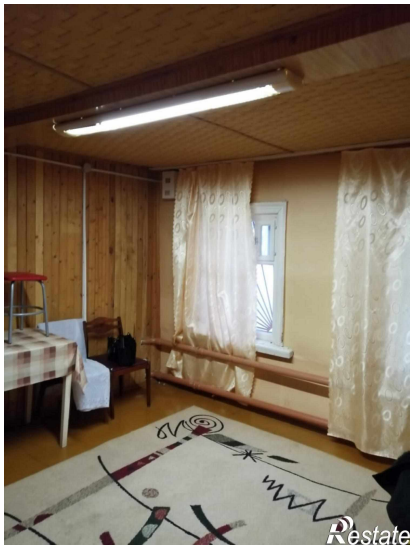
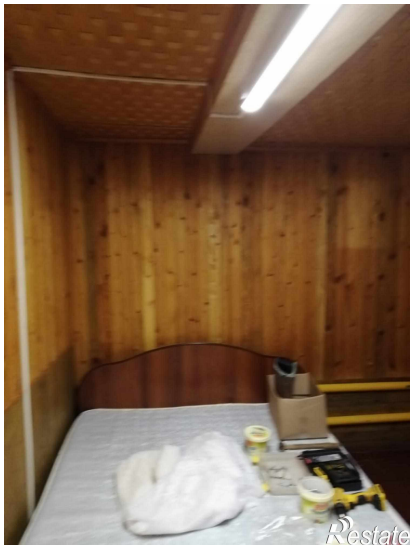
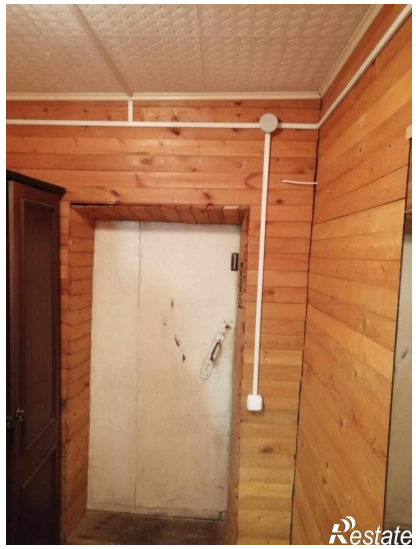

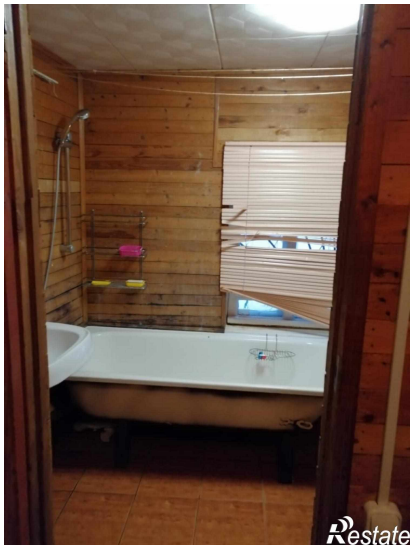
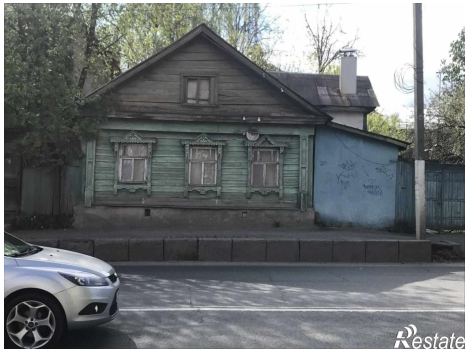

Restate

Restate