Купить дачу, дом, коттедж за 2 500 000 рублей на Восток-1 снт.

Костромская область, Городской округ Кострома, Кострома, Восток-1 снт.

2 500 000 Р
30 120Р за м^2

83.00 м^2
Общая

Продается дом в городе, на улице Димитрова. В шаговой доступности есть все, детский сад - №26 через дорогу, детская поликлиника, продуктовые магазины, ТЦ Адмирал, большая транспортная развязка, можно уехать в любое место в городе. Дом находиться в СНТ- Восток -1, где большинство живет круглый год, так как это город. На участке есть Яблони, вишня, малина. Дом построен из термоструктурных панелей на ленточном фундаменте, есть место под подвальное помещение. Земельный участок 6,7 соток. Подходит под ипотеку. Дом в черновой отделке. Хотите дачу или свой дом в городе, звоните, все расскажем и покажем. Доп. описание: отопление: газовое, канализация: выгребная яма (бак), недостроенный, также имеются: телефон, интернет, телевидение, кабельное телевидение, погреб, подвалТолько для клиентов компании «Этажи»: ФИНАНСОВАЯ ГАРАНТИЯ СДЕЛКИ впервые на рынке недвижимости! Номер в базе: 9898806. Район: Восток-1 снт.

4 с 15.09.2023, обновлен 22.08.2025

Продавец: Этажи

Телефон: 8(961)008-60-12

Характеристики
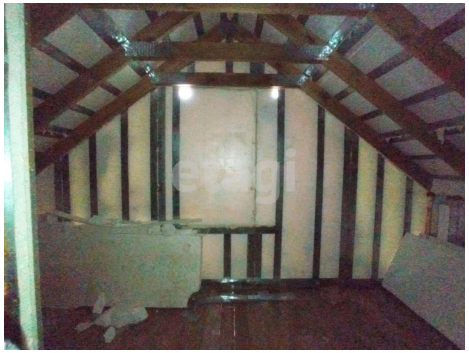
Этажей всего	2	Наличие водоснабжения	да
Наличие канализации	да	Наличие электроснабжения	да
Наличие отопления	да	Площадь участка	6.7 сот