Купить дачу, дом, коттедж за 470 000 рублей на Зеленая ул., 10

Костромская область, Городской округ Кострома, Кострома, Зеленая ул., 10

470 000 Р
14 873Р за м^2

31.60 м^2
Общая

Продам 1/4 земли и дома со всеми удобствами в Сущево,на берегу костромского моря. Возможно выкупить с использованием материнского капитала ,либо наличный расчет. Канализация (яма),колодец(возможно установить насос). Отопление газовый котел.Электричество на участке, В поселке есть вся необходимая инфраструктура:дет.сад,школа,мед.пунк,зубной кабинет,магазины,дом культуры. Транспортная развязка:постоянно ходят автобусы до ж/д вокзала. Дорога в отличном состоянии-новый асфальт. Звоните! Доп. описание: отопление: газовое, канализация: выгребная яма (бак)Только для клиентов компании «Этажи»: ФИНАНСОВАЯ ГАРАНТИЯ СДЕЛКИ впервые на рынке недвижимости! Номер в базе: 10076562. Район: Сущёво с.

3 с 20.10.2023, обновлен 22.08.2025

Продавец: Этажи

Телефон: 8(906)521-06-64

Характеристики

Этажей всего	1	Наличие водоснабжения	да
Наличие канализации	да	Наличие электроснабжения	да
Наличие отопления	да	Площадь участка	16 сот
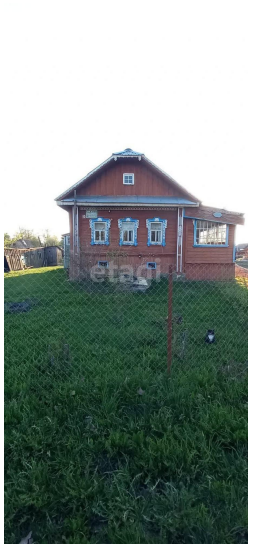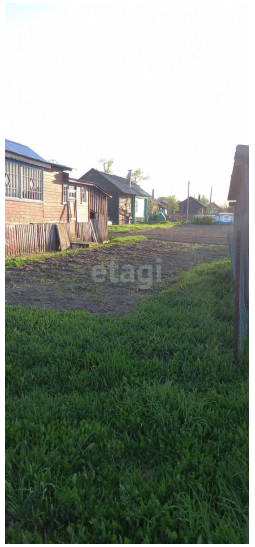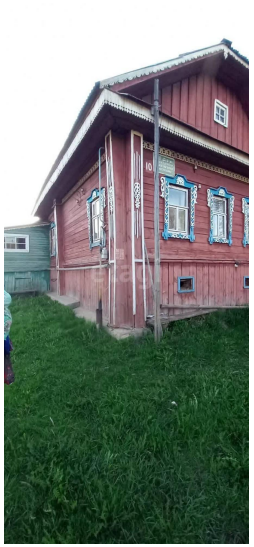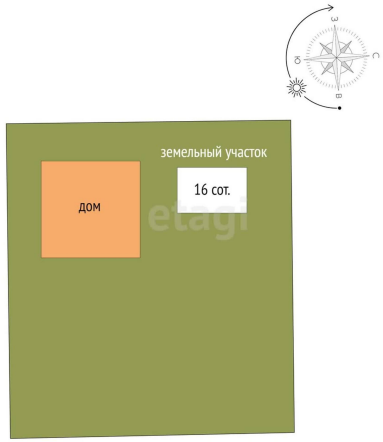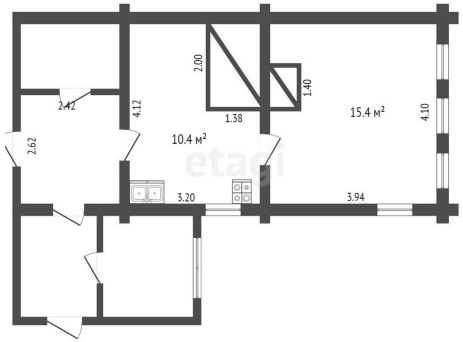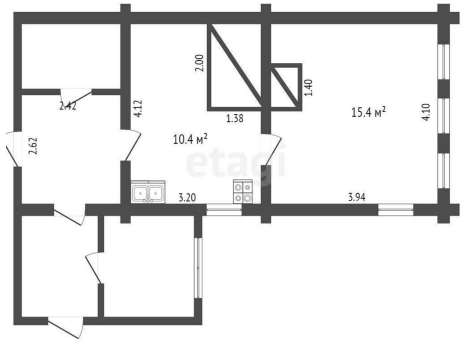
https://kostroma.restate.ru/obj/prodazha-kottedzha-zelenaya-ul-10-124564920/