Купить дачу, дом, коттедж за 850 000 рублей на нет улицы,

Костромская область, Городской округ Кострома, Кострома, нет улицы,

850 000 Р
14 167Р за м^2

60.00 м^2
Общая

В доме на первом этаже сделан косметический ремонт, натяжные потолки, на кухне газовая плита с балконными газом, холодильник, во всем доме пластиковые окна, входная металлическая дверь, второй этаж утеплен мин. ватой и обшит осб плитами. По периметру всего участка, установлен забор 2 года назад, соседей вокруг нет тишина и покой. Вода для полива подается в летний период. На участке имеются плодово ягодные насаждения, две теплицы.Для дополнительной информации и просмотра , Звоните! Доп. описание: отопление: газовое, канализация: выгребная яма (бак)Только для клиентов компании «Этажи»: ФИНАНСОВАЯ ГАРАНТИЯ СДЕЛКИ впервые на рынке недвижимости! Номер в базе: 10203780. Район: Надежда СНТ

6 с 17.11.2023, обновлен 22.08.2025

Продавец: Этажи

Телефон: 8(967)680-36-58

Характеристики

Этажей всего	2	Наличие водоснабжения	да
Наличие канализации	да	Наличие электроснабжения	да
Наличие отопления	да	Площадь участка	6 сот

etagi
HONOR 20
TRIPLE CAMERA

etagi
HONOR 20
TRIPLE CAMERA

etagi
HONOR 20
TRIPLE CAMERA

etagi
HONOR 20
TRIPLE CAMERA

etagi
HONOR 20
TRIPLE CAMERA

etagi
HONOR 20
TRIPLE CAMERA

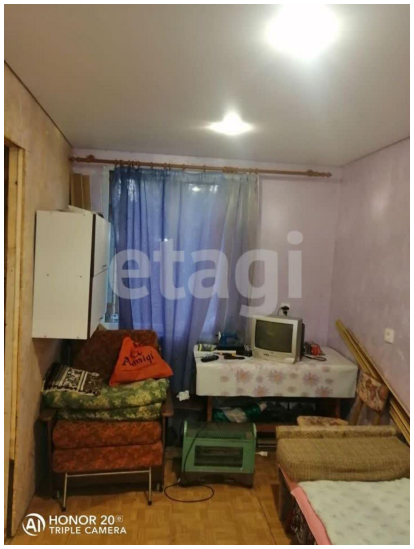
etagi
HONOR 20
TRIPLE CAMERA

etagi
HONOR 20
TRIPLE CAMERA

etagi
HONOR 20
TRIPLE CAMERA

etagi
HONOR 20
TRIPLE CAMERA