Купить дачу, дом, коттедж за 14 000 000 рублей на Школьная, 12

Костромская область, Городской округ Кострома, Кострома, Школьная, 12

14 000 000 Р
58 333Р за м^2

240.00 м^2
Общая

Продается дом в д. Некрасово. От конечной остановки автобуса №14 ,5 минут ходьбы. Дом из газосиликатного блока- 400 мм., напыление пробка, фундамент ленточный- 1800 мм. Скважина глубина 14 метров. Имеется система водоочистки. На первом этаже кухня-гостиная 30м., комната 10м прихожая 13м. ванная комната 10 кв.м.с огромной ванной и санузел, теплые полы,облицовка пола керамическая плитка. На втором этаже три комнаты и совмещенный санузел, пол мармолиум, третий этаж свободной планировки, обшит вагонкой, пол ламинат. Во всех комнатах приточная вентиляция. Электричество 15 квт, по одной фазе на этаж. АОГВ, двухконтурный газовый котел Аристон, 28 квт. Высота потолков 3м., лестницы из металлокаркаса. Канализация: 2 ямы с переливом по 3 кольца, диаметр колец 1500мм., За 7 лет выкачивали один раз (для профилактики) Ворота 2шт., распашные и откатные. Участок по документам 7*7, но в действительности больше. На участке : большой вольер, сарай, уличный туалет, и посадки: яблони, черешня, сливы, смородина, клубника, малина, земляника, голубика, виноград. Остаютя в доме: кухня из экологичного ламината Egger, со встроенной техникой, с акриловыми фасадами, большая кровать из массива 230 см на 220 см и три встроенных шкафа. Доп. описание: отопление: электрическое, канализация: септик, кухонный ...

0 с 15.04.2024, обновлен 11.07.2025

Продавец: Этажи

Телефон: 8(961)008-16-59

Характеристики

Этажей всего	2	Наличие водоснабжения	да
Наличие канализации	да	Наличие электроснабжения	да
Наличие отопления	да	Площадь участка	8 сот

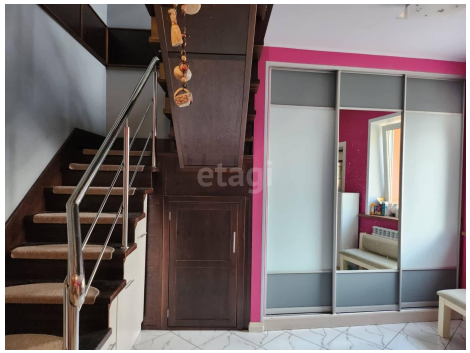

etagi

etagi