Купить дачу, дом, коттедж за 4 999 000 рублей на Нейский пр.,

Костромская область, Городской округ Кострома, Кострома, Нейский пр.,

4 999 000 Р
33 327Р за м^2

150.00 м^2
Общая

РАССМОТРИМ вариант с ОБМЕНОМ на 1-комнатную квартиру с ремонтом в поселке Первом с вашей доплатой!!! Продается дом в поселке Первом, площадью 150 кв.м. расположенный на Нейском проезде, на участке площадью 7 соток. Участок правильной, прямоугольной формы. Дом двухэтажный, с мансардным этажом - Собственная скважина. - Газ на границе участка - Электричество с видеонаблюдением и датчиками движения. - Отопление и водоснабжение можно подключить центральное. Фундамент выполнен по технологии УШП, внутри стена несущая, разводка водопровода и канализации в доме. Подвал - люк, мягкая кровля на крыше. На территории сарай с ленточным фундаментом 2,5*5м. 2 Взрослых собственника. Все документы в порядке. Быстрый выход на сделку. Доп. описание: канализация: центральная, недостроенныйТолько для клиентов компании «Этажи»: ФИНАНСОВАЯ ГАРАНТИЯ СДЕЛКИ впервые на рынке недвижимости! Номер в базе: 10970175. Район: Первый п.

0 с 10.05.2024, обновлен 22.08.2025

Продавец: Этажи

Телефон: 8(903)634-14-96

Характеристики

Этажей всего	2	Наличие водоснабжения	да
Наличие канализации	да	Наличие электроснабжения	да
Наличие отопления	нет	Площадь участка	7 сот

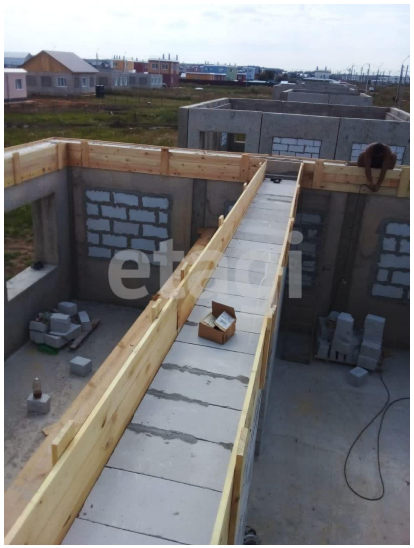

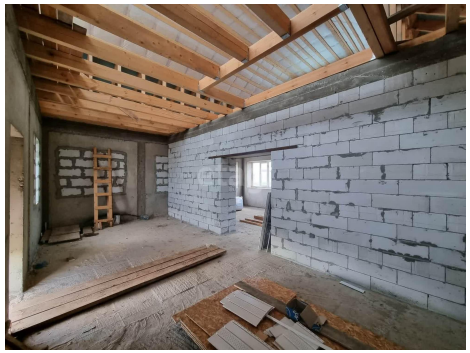

etagi

etagi