Купить дачу, дом, коттедж за 9 000 000 рублей на Мира ул.,

Костромская область, Городской округ Кострома, Кострома, Мира ул.,

9 000 000 Р
63 380Р за м^2

142.00 м^2
Общая

В продаже новый дом в черновой отделке в д. Аферово, что в 5 км и 7 минутах езды от Ипатьевского монастыря по асфальтированной дороге. Дом двухэтажный, с облицовкой качественным керамическим кирпичом (баварская кладка), площадью 142 кв.м. с современной планировкой и увеличенными оконными проёмами! Дом расположен на ровном участке 7,37 сотки и имеет 4 комнаты, кухню-гостиную 32 кв.м., 2 сан.узла. В комплектацию дома 9 млн рублей входят: участок 7,37 соток, коробка, фундамент (монолитная плита), крыша скатная (мягкая кровля, двухслойный Шинглас), окна ПВХ с ламинацией, качественная входная дверь. Стены оштукатурены, заведен и подключен газ, сделана разводка электричества по дому, на 1 этаже смонтирован тёплый пол и радиаторы отопления на 2 этаже, подключение водоснабжение от скважины, установлен септик. Все материалы, используемые при строительстве без экономии на качестве. В населённом пункте есть продуктовый магазин, фельдшерский пункт. Ходит маршрутный автобус. Подходит под сельскую ипотеку, семейную, IT-ипотека, ипотека с гос. поддержкой (материнский капитал и другие виды сертификатов). Доп. описание: отопление: газовое, канализация: септик, черновая отделкаТолько для клиентов компании «Этажи»: ФИНАНСОВАЯ ГАРАНТИЯ СДЕЛКИ впервые на рынке недвижимости! Номер в базе: 10984085 ...

1 с 17.05.2024, обновлен 09.09.2025

Продавец: Этажи

Телефон: 8(909)253-65-84

Характеристики
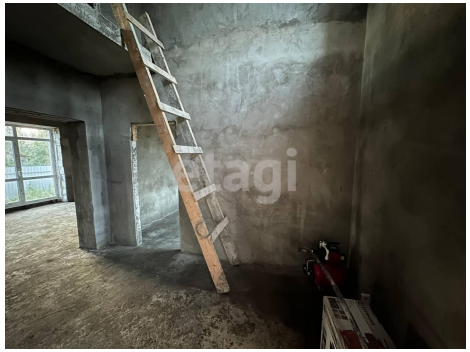
Этажей всего	2	Наличие водоснабжения	да
Наличие канализации	да	Наличие электроснабжения	да
Наличие отопления	да	Площадь участка	7.37 сот