Купить дачу, дом, коттедж за 1 500 000 рублей на Здемирово с.

Костромская область, Городской округ Кострома, Кострома, Здемирово с.

1 500 000 Р
15 000Р за м^2

100.00 м^2
Общая

Продаётся участок в селе Здемирово. Общей площадью 13сот. На участке стоит дом частичной постройки. Высокий фундамент, возведены стены и проложены лаги. площадь дома 80м2. На участке выкашена трава, ровный. Находится в ста метрах от дороги. Соседи только с двух сторон. газ проведён в населённом пункте, ближайшие дома подключены. Инфраструктура: Автобус № 158 ездит регулярно. Учреждения: Здемировская начальная школа, Детский сад № 2, ФГБОУ ВО Мгхпа им. С. Г. Строганова Красносельский филиал Магазины: Пятёрочка, Высшая лига, Костромской бройлер, Мясной гурман, Гастроном № 1. Верхне-Волжская ювелирная фабрика По всем вопросам зконите отвечу. Доп. описание: недостроенныйТолько для клиентов компании «Этажи»: ФИНАНСОВАЯ ГАРАНТИЯ СДЕЛКИ впервые на рынке недвижимости! Номер в базе: 11094907. Район: Здемирово с.

2 с 14.06.2024, обновлен 22.08.2025

Продавец: Этажи

Телефон: 8(967)681-61-74

Характеристики

Этажей всего	1	Наличие водоснабжения	да
Наличие канализации	нет	Наличие электроснабжения	да
Наличие отопления	нет	Площадь участка	13 сот

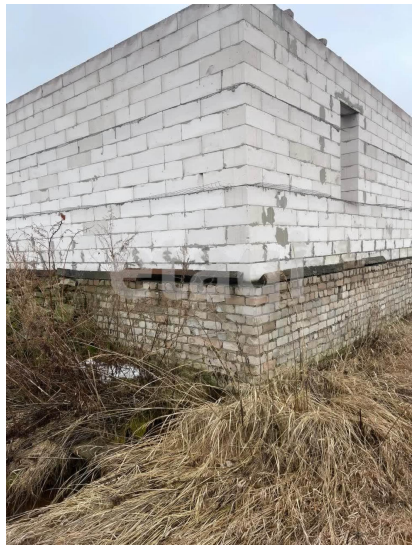

etagi