Купить дачу, дом, коттедж за 2 430 000 рублей на Металлист СНТ

Костромская область, Городской округ Кострома, Кострома, Металлист СНТ

2 430 000 Р
48 503Р за м^2

50.10 м^2
Общая

Продается Дача в СНТ Металлист, расположенная вблизи деревни Уварово. Двух-этажный деревянный дом обшитый сайдингом имеет 4 уютные комнаты обшитые изнутри вагонкой. В дом заведено электричество,имеется рабочая печь, вода из скважины подведена к дому, к бане,к теплицам, которых на участке 2.Мощная насосная станция находится в эксплуатации менее года, и работает бесперебойно.Установлен газовый баллон. На участке расположена летняя кухня, беседка. Имеются плодово- ягодные насаждения. Участок размежеван, дом и баня на участке оформлены и юридически зафиксированы. Счастливому обладателю в подарок качели и все что внутри. До реки Волга 500 метров, рядом расположен жилой массив. Идеальное место для отдыха. Доп. описание: отопление: печное, канализация: выгребная яма (бак), также имеются: интернет, телевидение, погреб, кухонный гарнитур, шкаф-купе, мягкая мебельТолько для клиентов компании «Этажи»: ФИНАНСОВАЯ ГАРАНТИЯ СДЕЛКИ впервые на рынке недвижимости! Номер в базе: 11444337. Район: Металлист СНТ

1 с 13.09.2024, обновлен 22.08.2025

Продавец: Этажи

Телефон: 8(961)008-16-59

Характеристики

Этажей всего	2	Наличие водоснабжения	да
Наличие канализации	да	Наличие электроснабжения	да
Наличие отопления	да	Площадь участка	5.4 сот

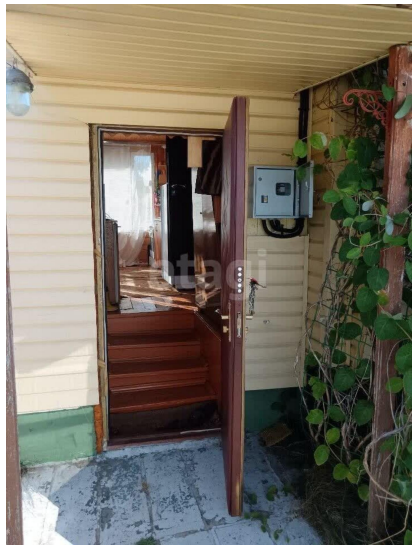
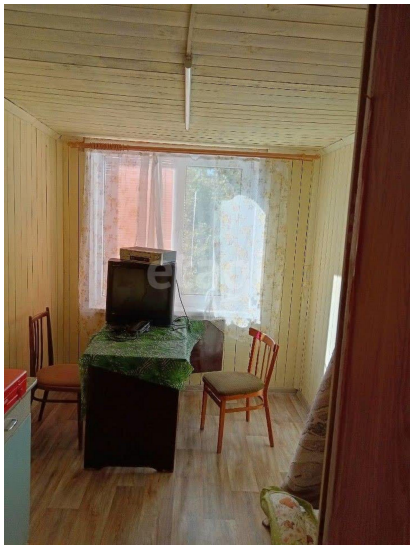
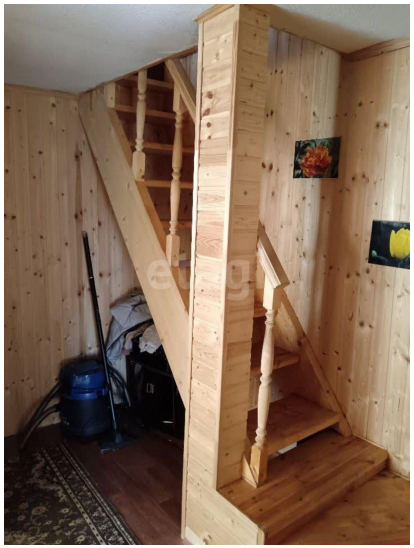
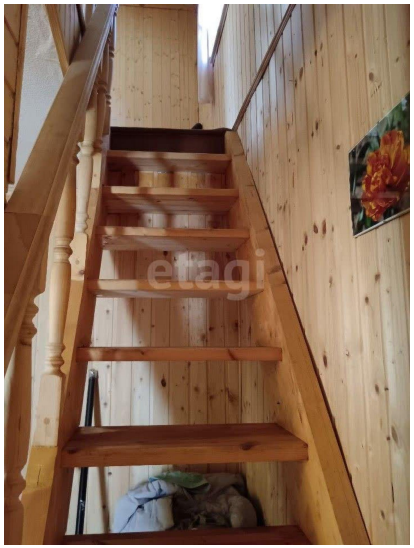
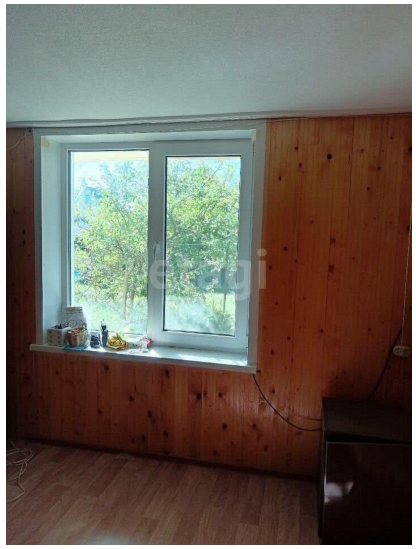

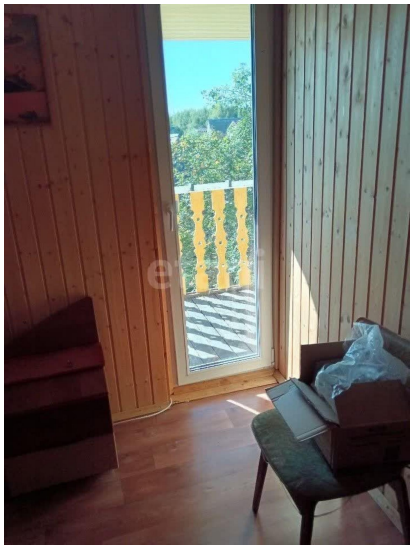

etaga