Купить дачу, дом, коттедж за 15 000 000 рублей на Густомесово

Костромская область, Городской округ Кострома, Кострома, Густомесово

15 000 000 Р
94 399Р за м^2

158.90 м^2
Общая

ВНИМАНИЕ В ПРОДАЖЕ ДОМ НА БЕРЕГУ ВОЛГИ В с. ГУСТОМЕСОВО. Площадь дома 158,9 м² Количество комнат 5 Площадь участка: 15 сот. Этажей в доме: 2 Категория земель:(ИЖС) Материал стен: бревно Санузел: в доме Коммуникации: электричество, газ, отопление, канализация Ремонт: косметический Транспортная доступность: асфальтированная дорога Инфраструктура: магазин, аптека Расстояние до центра города: 8 км В продаже уютный дом в прибрежной зоне Волги ждет своих новых хозяев! Расположен в живописном селе Густомесово Костромской области, всего в 40 км от Костромы и 8 км от Волгореченска, данный дом предлагает идеальное сочетание уединенности с близостью к природе и удобным доступом к городской инфраструктуре. Дом с АОГВ и собственной придомовой территорией в очень спокойном и тихом месте. На территории очень много растений, есть плодовые деревья и всегда приятно находиться всей семьей на любимом газоне. Дом бревенчаты, очень большой 158,9 м², состоит из 2 этажей и громадного подвала на весь дом, который оборудован под хранение овощей. На первом этаже большой холл с камином, комната, сан узел котельная. На втором этаже 3 просторных комнаты. В каждом помещении все обустроено и продумано. Участок: 15 сот прекрасно озеленен, включает хозяйственные постройки, КИРПИЧНЫЙ ГАРАЖ и ШИКАРНУЮ ...

0 с 13.09.2024, обновлен 26.08.2025

Продавец: Этажи

Телефон: 8(906)521-09-40

Характеристики

Этажей всего	2	Наличие водоснабжения	да
Наличие канализации	нет	Наличие электроснабжения	да
Наличие отопления	да	Площадь участка	15 сот

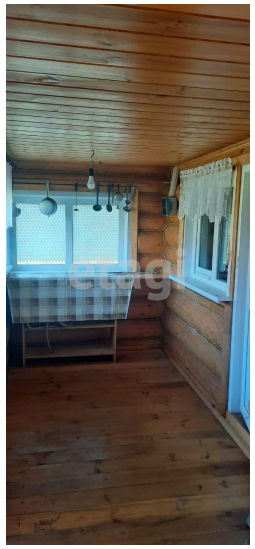

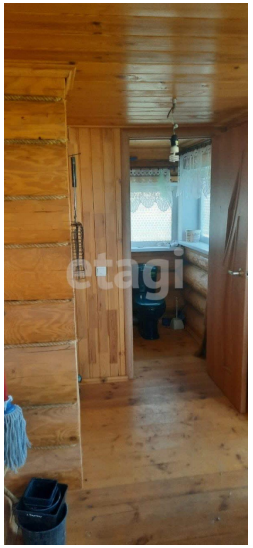
etagi