Купить дачу, дом, коттедж за 5 600 000 рублей на Катерная ул

Костромская область, Городской округ Кострома, Кострома, Катерная ул

5 600 000 Р
52 830Р за м^2

106.00 м^2	55.00 м^2	14.00 м^2
Общая	Жилая	Кухня

ПОДХОДИТ ПОД СЕМЕЙНУЮ И IT ИПОТЕКУ!!!Подробности по телефону!Каркасный дом 106 кв.м., участок 10 сот. в собственности по адресу: п. Малиновка ул. Катерная д.16, кадастровый номер участка 44: 27: 090101: 817 Фундамент Ж/б сваи, утепление стен 200мм. эковатой, отделка фасада имитация бруса (окрашена), окна пластиковые 5 камерные толщиной 70мм. Кровля мягкая черепица. Без внутренней отделки.Электричество подведено к дому, газ и вода на участке.

8 с 27.01.2025, обновлен 19.08.2025

Продавец: Комарова Яна Андреевна

Телефон: +79621868111

Характеристики

Площадь жилая	55.00 кв. м	Площадь кухни	14.00 кв. м
Этажей всего	1	Наличие водоснабжения	да
Наличие канализации	да	Наличие отопления	да
Площадь участка	10.00 сот		

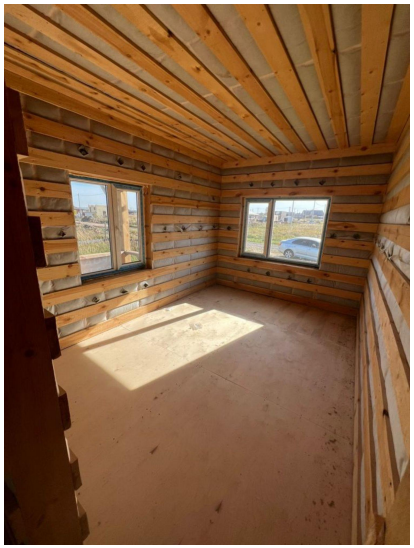
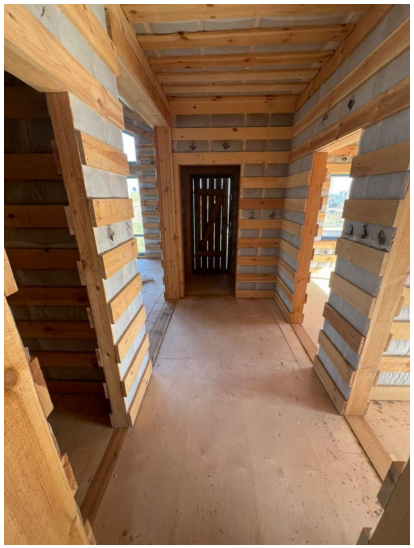
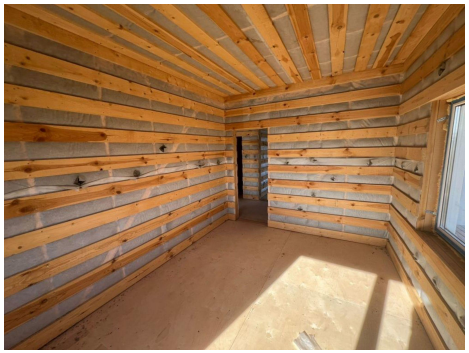
ПРОДАЖА