Купить дачу, дом, коттедж за 7 200 000 рублей на Рыбацкая ул.

Костромская область, Городской округ Кострома, Кострома, Рыбацкая ул.

7 200 000 Р
58 065Р за м^2

124.00 м^2
Общая

20.00 м^2
Кухня

Комиссию с покупателя не берем! ГОТОВЫЙ ДОМ 124 кв.м. В ЖК "МАЛИНОВКА" ПОДХОДИТ ПОД СЕМЕЙНУЮ ИПОТЕКУ, IT, мат.капитал, военный сертификат и другие сертификаты. Основные характеристики: Фундамент: Монолитный ленточный(сделана геология) Стены: Газосиликат 400 мм с облицовкой керамическим кирпичом 120 мм. Крыша: Мягкая черепица Shinglas + утеплитель 200мм, подшив софит коричневый с центральной перфорацией, водосточная система деке премиум. Окна: Трехкамерные стеклопакеты с профилем 70 мм с наружней ламинацией, панорамные окна в кухне-гостиной с возможностью выхода во двор и обустройства террасы. - Все коммуникации : электричество, газ, вода. Успей купить готовый дом, по льготной ипотеке! В нашей базе есть собственные участки, а так же можем подобрать и построить на любом другом участке понравившийся проект! Покупатель абсолютно бесплатно получает: - проверку документов; - помощь в вопросах, связанных с опекой, нотариусом, в ипотеке; - проведение сделки; - гарантию безопасности сделки; - присутствие нашего сотрудника на передаче объекта недвижимости. МЫ ДАРИМ ПОДАРКИ для дома и ремонта! Сертификаты: 50 000 рублей, в качестве 10 % скидки на ремонтные работы от компании "Дом мечты"; 5 000 руб. на дверь Полимерстройсервис; 100 ...

0 с 10.03.2025, обновлен 26.08.2025

Продавец: Усадьба

Телефон: +79502400481

Характеристики
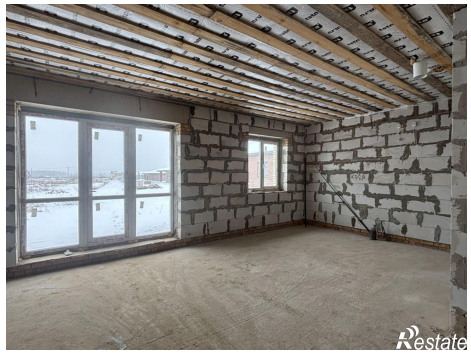
Площадь кухни	20.00 кв. м	Этажей всего	1
Наличие отопления	да	Площадь участка	8.30 сот