Купить дачу, дом, коттедж за 7 100 000 рублей на Островной пер

Костромская область, Городской округ Кострома, Кострома, Островной пер

7 100 000 Р
114 516Р за м^2

62.00 м^2
Общая

КОМИССИЮ С ПОКУПАТЕЛЯ НЕ БЕРЕМ! Продам 1/2 жилого дома в пос. Козелино, в живописном, тихом месте. В доме 4 комнаты, из них 3 изолированные. Дом теплый, ремонта не требует. Все аккуратно, чисто и ухоженно. Земельный участок 6 соток. Газ, электричество, водопровод. Имеется хозяйственная постройка. По договоренности за дополнительную оплату можно оставить гараж и баню. Соседи хорошие. Неподалеку остановка общественного транспорта. Покупатель абсолютно бесплатно получает: - проверку документов; - помощь в вопросах, связанных с опекой, нотариусом, в ипотеке; - проведение сделки; - гарантию безопасности сделки; - присутствие нашего сотрудника на передаче объекта недвижимости. МЫ ДАРИМ ПОДАРКИ для дома и ремонта! Сертификаты: 50 000 рублей, в качестве 10 % скидки на ремонтные работы от компании "Дом мечты"; 100 000 руб. на мебель магазин МебельНик, в качестве 10 % скидки; 50 000 руб. на весь ассортимент салон штор "Уютный Дом", в качестве 10 % скидки; 30 000 руб. на покупки в Hoff, в качестве 15 % скидки; 10 000 руб. на приобретение товаров в печном магазине "Тепло и Уют"; Скидочные карты на строительные материалы и мебель: - 50% скидку на каждый второй натяжной потолок, фирмы "Феникс"; - от 5 до 30% скидку на Дизайн-проект и материалы в ...

1 с 09.06.2025, обновлен 25.08.2025

Продавец: Усадьба

Телефон: +79502483557

Характеристики
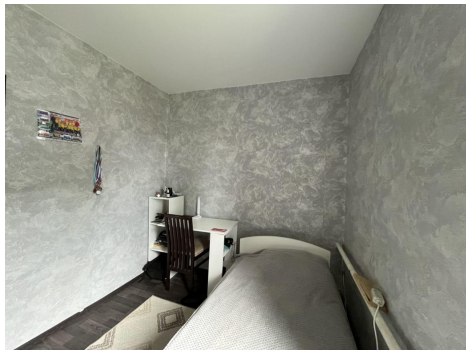
Этажей всего	1	Наличие водоснабжения	да
Наличие канализации	да	Наличие отопления	да
Площадь участка	6.00 сот