Сдать офис, помещение под офис за 140 000 рублей на Свердлова ул, 8

Костромская область, Городской округ Кострома, Кострома, Свердлова ул, 8

140 000 Р в месяц

650.00 м^2
Общая

-1 из 3
Этаж

Сдается помещение свободного назначения, общей площадью 650 кв.м., цокольный этаж, в центре города, отдельно стоящее здание, 2006 год постройки, два зала, один из них в двух уровнях(балкон), три отдельных входа, две парковки для автотранспорта, помещения полностью отделаны, оборудованы системой вентиляции, отопления, кондиционирования, пожарной сигнализации, охранной сигнализации, видеонаблюдения, оборудована кухня, барная стойка, санузлы, с минимальными вложениями по интерьеру, помещение полностью готово для организации ночного клуба или предприятия общепита.

47 с 21.04.2020, обновлен 19.08.2025

Продавец: Сенатор

Телефон: +79676800456

Характеристики
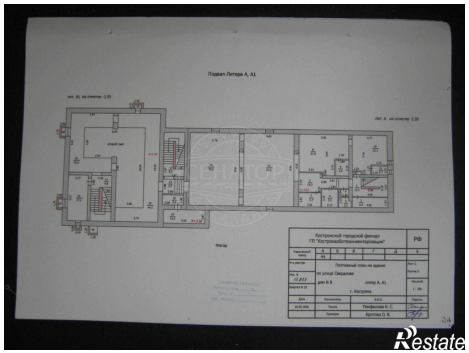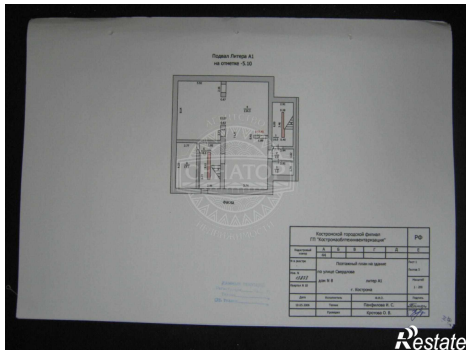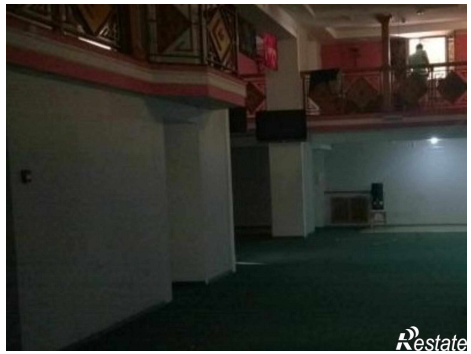
Этаж	-1	Этажей всего	3