Купить офис, помещение под офис за 2 500 000 рублей на Свердлова ул, 40,корп.а

Костромская область, Городской округ Кострома, Кострома, Свердлова ул, 40,корп.а

2 500 000 Р
89 286Р за м^2

28.00 м^2
Общая

-1 из 2
Этаж

Организация продает нежилое помещение расположенное в цокольном этаже в центре города Кострома. Общей площадью 29, 5 кв. м. Состоящее из двух помещений 7 21, 3 кв.м. и 10 - 8, 2 кв. м. Помещения хорошо подойдут под офис со складом..

42 с 21.04.2020, обновлен 19.08.2025

Продавец: Сенатор

Телефон: +79676800456

Характеристики

Этаж	-1	Этажей всего	2

https://kostroma.restate.ru/obj/prodazha-ofisa-sverdlova-ul-40-korp-a-13180171/

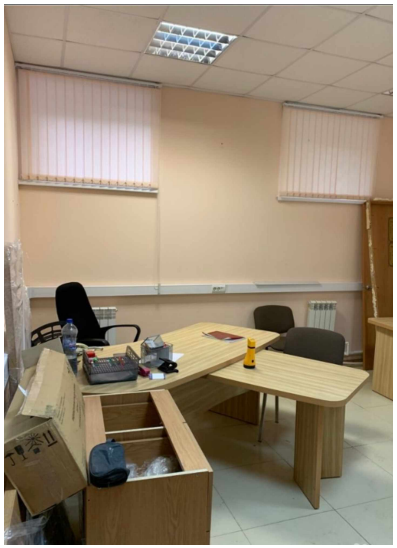
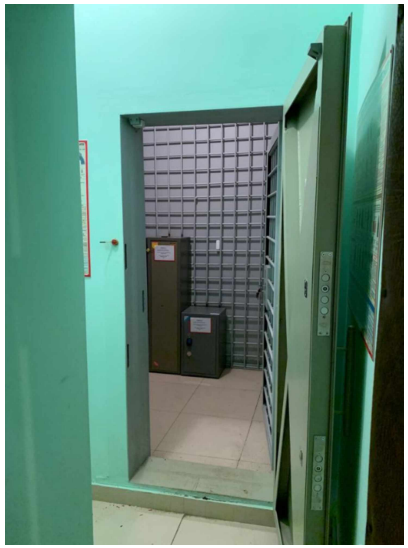

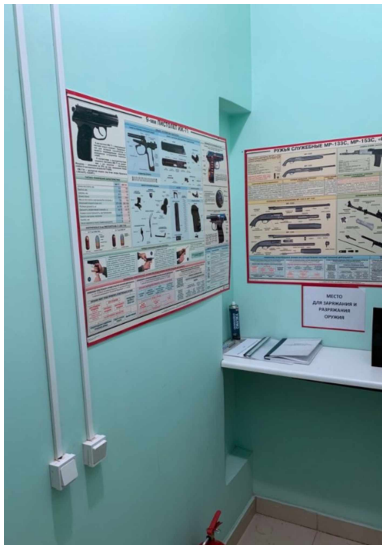
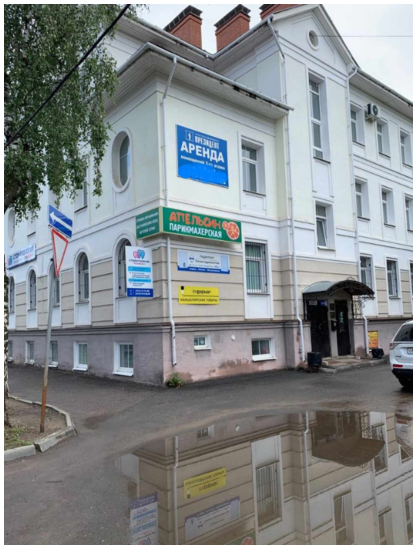

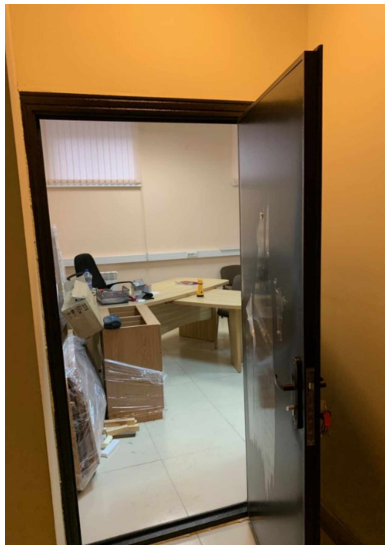

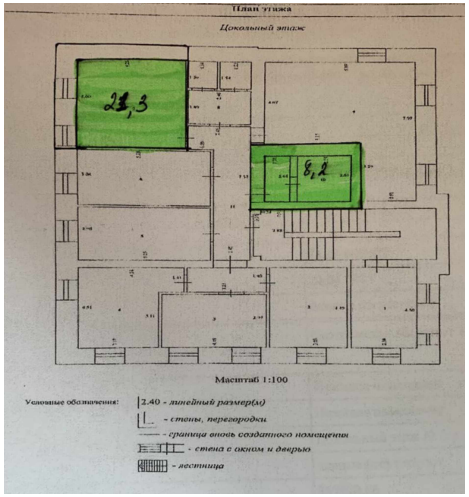
План этажа
Цокольный этаж
23,3
6,2
Масштаб 1:100
Условные обозначения:
2.40 - линейный размер(м)
- стены, перегородки
- граница вновь созданного помещения
- стена с окном и дверью
- лестница