Сдать офис, помещение под офис за 17 700 рублей на Спасокукоцкого ул, 29 кор 11

Костромская область, Городской округ Кострома, Кострома, Спасокукоцкого ул, 29 кор 11

17 700 Р в месяц

35.00 $м^2$
Общая

2 из 2
Этаж

ОФИС 35 кв.м а также, на этаже 23 и 25 кв.м. Сдается офис общей площадью 35,4 кв.м в центральной части города на улице Спасокукоцкого. Первая линия. Удобная транспортная развязка, развитая инфраструктура, до центра города Костромы 10 минут ходьбы. Офис находятся на 2-м этаже двух этажного, кирпичного здания. В кабинете имеются 2 окна ПВХ, электрическая разводка и ремонт (потолок - армстронг, пол - ламинат). На этаже есть санузел, отопление центральное. Офис отлично подойдет под бухгалтерию, кабинет юристов, адвокатов, либо сотрудников финансовой отчетности, программистов.

6 с 04.04.2023, обновлен 19.08.2025

Продавец: Сенатор

Телефон: +79621801777

Характеристики

Этаж	2	Этажей всего	2
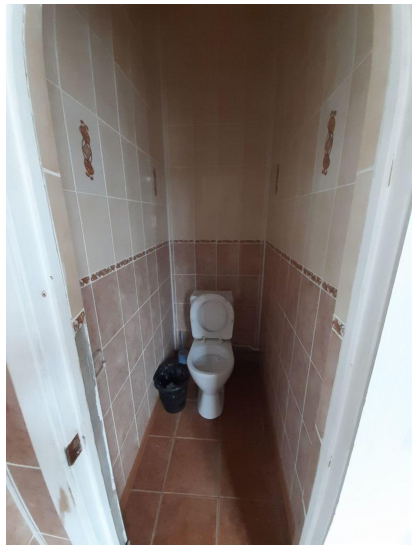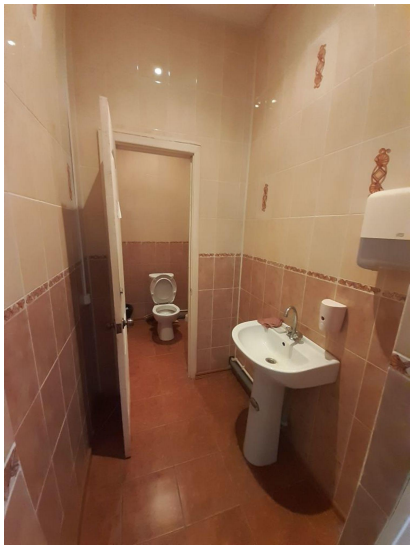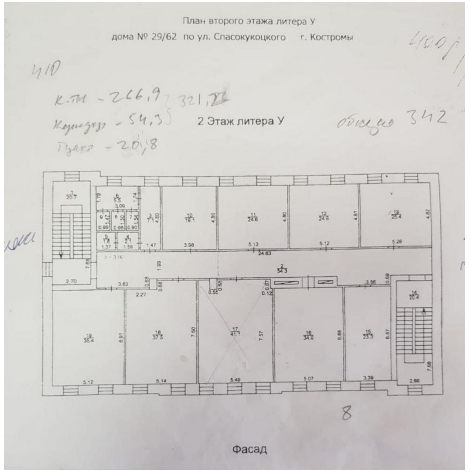
https://kostroma.restate.ru/obj/arenda-ofisa-spasokukockogo-ul-29-kor-11-13543872/