Сдать офис, помещение под офис за 34 850 рублей на Станкостроительная ул, 3

Костромская область, Городской округ Кострома, Кострома, Станкостроительная ул, 3

34 850 Р в месяц

20.00 $м^2$	3 из 4
Общая	Этаж

Предлагается в аренду нежилое помещение (кабинет), расположенный на четвёртом этаже, четырёхэтажного с мансардой, административного здания, находящегося в центральной части Октябрьского м-р/на. Кабинет площадью: 41 кв. м. Цена 850 руб./кв.м. Помещение коридорного типа. Состояние помещения и мест общего пользования отличное. Входная дверь на этаж железная с домофоном. Рядом со зданием находятся автовокзал, ТЦ Аксон, ТЦ Коллаж. Здание имеет отличные подъездные пути и парковку. В стоимость аренды включены все коммунальные платежи. - БЕЗ КОМИССИИ ДЛЯ АРЕНДАТОРА! - Одобрим ипотеку Покупателю в любом банке города по ставке ниже базовой (со скидкой для наших клиентов). - Работаем с государственными сертификатами и программами: военная ипотека, материнский капитал и другие. - Юридическая чистота сделки. - Полная проверка документов по объекту недвижимости. - Полное сопровождение на всех этапах сбора документов. - Помощь в оформлении всех документов. - Сопровождение сделки до перехода права собственности. - Безопасные расчеты сторон. - Помощь в приобретении/продаже недвижимости в Ярославле. - Все консультации бесплатно.

3 с 29.04.2024, обновлен 19.08.2025

Продавец: Президент

Телефон: +79106600385

Характеристики

Этаж	3	Этажей всего	4

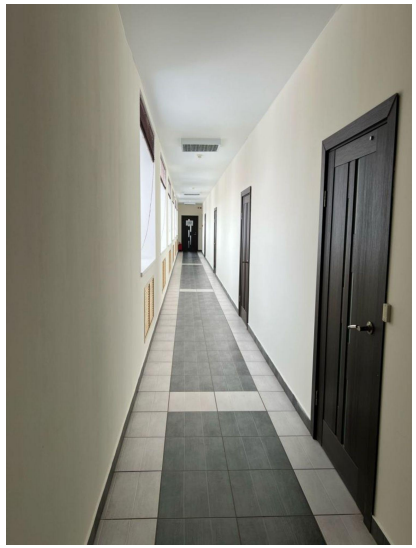
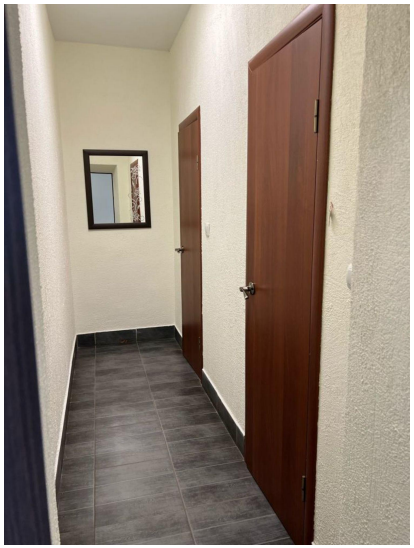
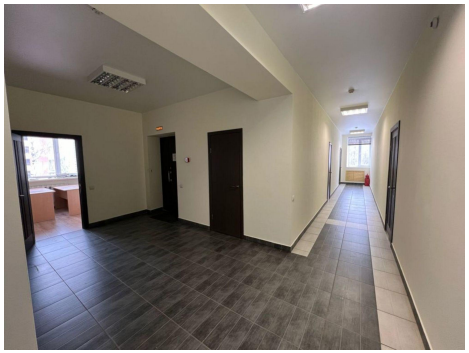
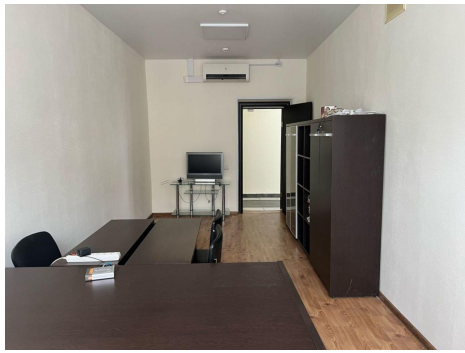

Этаж 3

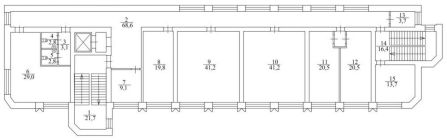

Общая площадь - 253,2 м^2