Сдать офис, помещение под офис за 6 000 рублей на Петра Щербины ул, 7

Костромская область, Городской округ Кострома, Кострома, Петра Щербины ул, 7

6 000 Р в месяц

15.00 м^2	-1 из 4
Общая	Этаж

Предлагается в аренду помещения, расположенные в реконструированном, административном здании по адресу ул. П. Щербины 7. В настоящее время проводится капитальный ремонт здания (окончание работ август 2025 г.). Общая площадь здания 1600 кв. м. (подвал, первый, второй и мансардные этажи). Кабинеты, примерной площадью, от 15 до 30 кв.м. Все коммуникации центральные, отопления от собственной газовой котельной. Высокие потолки, коридорная система, удобный подъезд и парковка. ЦЕНА: Подвал- 400 руб./кв.м. 1-этаж- 600 руб./кв.м. 2-этаж- 550 руб./кв.м. Мансарда- 500 руб./кв.м. - БЕЗ КОМИССИИ ДЛЯ АРЕНДАТОРА! - Одобрим ипотеку Покупателю в любом банке города по ставке ниже базовой (со скидкой для наших клиентов). - Работаем с государственными сертификатами и программами: военная ипотека, материнский капитал и другие. - Юридическая чистота сделки. - Полная проверка документов по объекту недвижимости. - Полное сопровождение на всех этапах сбора документов. - Помощь в оформлении всех документов. - Сопровождение сделки до перехода права собственности. - Безопасные расчеты сторон. - Помощь в приобретении/продаже недвижимости в Ярославле. - Все консультации бесплатно.

0 с 15.04.2025, обновлен 26.08.2025

Продавец: Президент

Телефон: +79106600385

Характеристики

Этаж	-1	Этажей всего	4

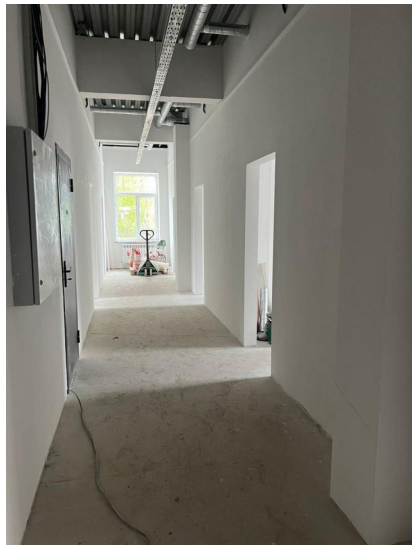
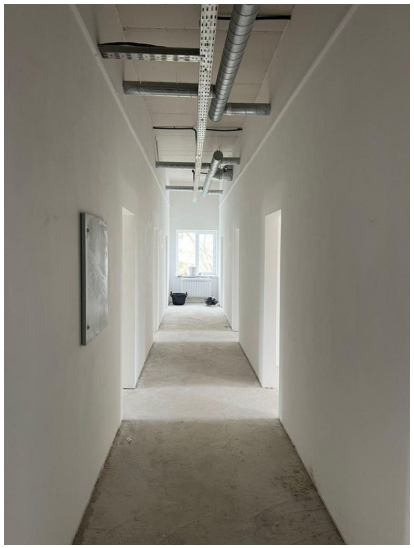

Фасад 1:50