Сдать офис, помещение под офис за 6 004 рублей на Юбилейная улица, 22А

Костромская область, Кострома, Юбилейная улица, 22А

6 004 Р в месяц

55.00 $м^2$	55.00 $м^2$	-1 из 3
Общая	Жилая	Этаж

Сдается складское помещение. Общая площадь 55 кв.м.,есть возможность арендовать большую площадь. Помещение находится цокольном этаже в отдельно стоящем здании. Ремонт: - полы - бетонные - стены - кирпич - вход - отдельный Расположение: - хорошая транспортная доступность, есть остановки общественного транспорта,первая линия, въезд с главной дороги. Доступ в помещение: - доступ в помещение круглосуточный В здании находятся офисные помещения 50 кв.м., помещение свободного назначения 600 кв.м.,есть возможность арендовать офисное помещение под производство + склад в этом же здании. Код пользователя: 95033 Номер в базе: 3618065

0 с 08.08.2025, обновлен 08.08.2025

Продавец: Собственник

Телефон: +79109207067

Характеристики

Этаж	-1	Этажей всего	3
Площадь жилая	55.00 кв. м		
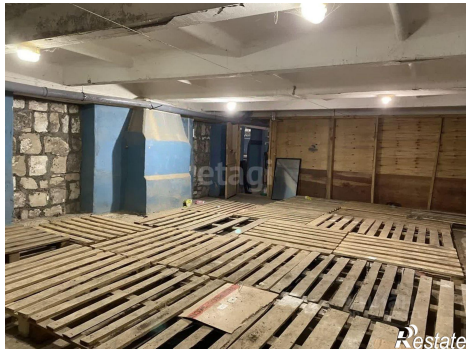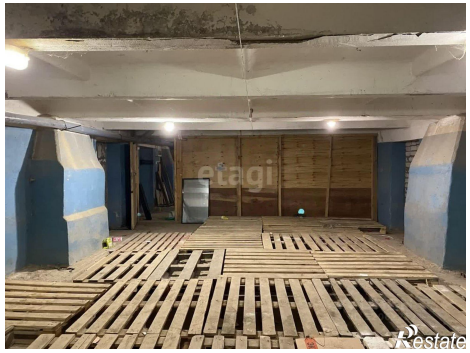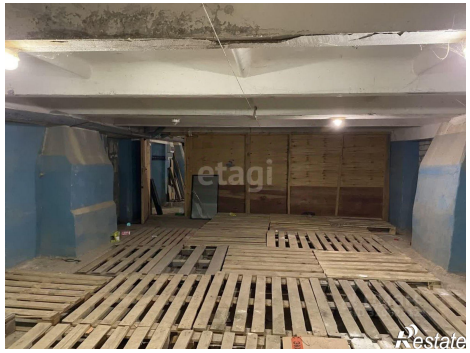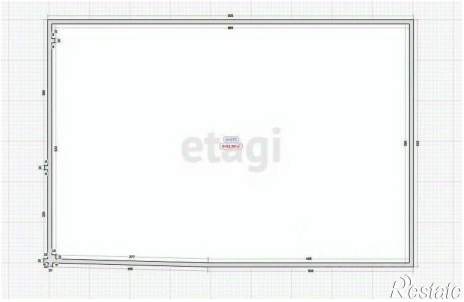
https://kostroma.restate.ru/obj/arenda-ofisa-yubileynaya-ulica-22a-13699773/