Сдать складское помещение за 80 000 рублей на Чайковского ул, 9 А

Костромская область, Городской округ Кострома, Кострома, Чайковского ул, 9 А

80 000 Р в месяц
800Р за м^2 в месяц

100.00 м^2
Общая

сдам помещение свободного назначения, 100 м2

0 с 17.06.2024, обновлен 19.08.2025

Продавец: Сенатор

Телефон: +79621801777

Характеристики

Этажей всего	1
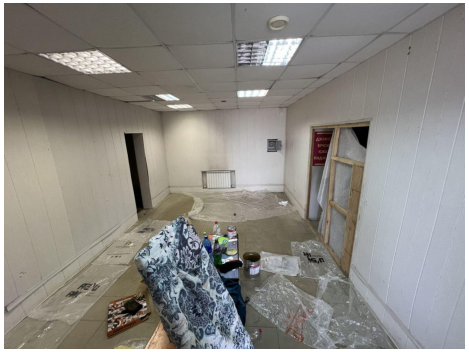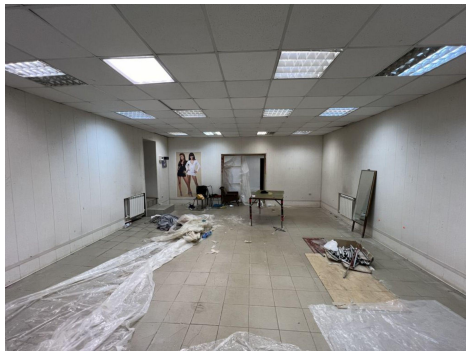
https://kostroma.restate.ru/obj/arenda-sklada-chaykovskogo-ul-9-a-15144041/