Купить квартиру за 3 800 000 рублей на Ленина, 62

Костромская область, Городской округ Кострома, Кострома, Ленина, 62

3 800 000 Р
58 015Р за м^2

65.50 м^2	41.00 м^2	8.00 м^2	1 из 2
Общая	Жилая	Кухня	Этаж

Продается 3х комнатная квартира на первом этаже, площадь 65,6 м2. Первый этаж дома кирпич. В квартире установлено автономное газовое отопление. Пластиковые окна. Санузел. Отдельный вход с улицы и выход во двор. Минимальные коммунальные платежи. Установлена пожарная сигнализация. Квартира сейчас используется как коммерческое помещение. Имеется свое отдельное парковочное место и металлический гараж. У дома есть земельный участок площадью 1519 м2 в пользование для всех квартир. Возможно выкупить соседние квартиры и весь дом целиком! Центр города. Вся инфраструктура в шаговой доступности.Только для клиентов компании «Этажи»: ФИНАНСОВАЯ ГАРАНТИЯ СДЕЛКИ впервые на рынке недвижимости! Номер в базе: 9126422. Район: Ленина

1 с 18.04.2023, обновлен 22.08.2025

Продавец: Этажи

Телефон: 8(967)680-36-58

Характеристики

Количество комнат	3	Тип дома	кирпичный
Этаж	1	Этажей всего	2
Наличие телефона	да	Наличие балкона	нет
Санузел	совмещенный с/у	Площадь жилая	41.00 кв. м
Площадь кухни	8.00 кв. м	Высота потолков	2.5 м
Отделка	под ключ (чистовая)	Наличие парковки	да

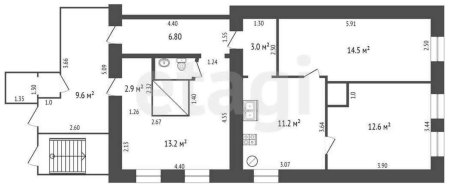
6.80
3.0 м²
14.5 м²
9.6 м²
2.9 м²
11.2 м²
12.6 м²
13.2 м²

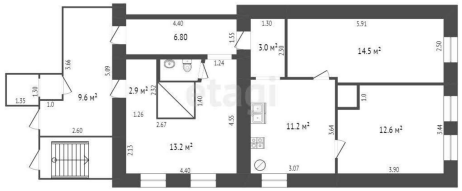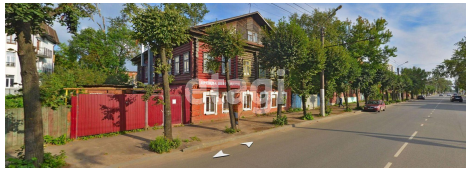
6.80
3.0 м²
14.5 м²
9.6 м²
2.9 м²
11.2 м²
12.6 м²
13.2 м²