Купить квартиру за 4 600 000 рублей на Давыдовский-2 мкр, 73

Костромская область, Городской округ Кострома, Кострома, Давыдовский-2 мкр, 73

4 600 000 Р
92 000Р за м^2

50.00 м^2	30.00 м^2	9.00 м^2	8 из 9
Общая	Жилая	Кухня	Этаж

КОМИССИЮ С ПОКУПАТЕЛЯ НЕ БЕРЕМ! На продаже двухкомнатная квартира в центре Давыдовских районов, улучшенной планировки. Стандартная планировка. Солнечная сторона. Комнаты изолированы. Кухня имеет квадратную площадь. В квартире сделан ремонт: установлены окна ПВХ, заменены батареи, санузел раздельный, ванная в кафеле. В зале натяжной потолок, на полу ламинат. Лоджия застеклена деревянными рамами. Установлены новые приборы учета на воду, газ и электричество. Остается кухонный гарнитур, стенка в зале. Закрытый тамбур на две квартиры. В подъезде заменили лифт на новый. Во дворе детская площадка. В районе школа 22, лицей 17, дет.сады 71, 75, 77. Район обжитой, без новостроек. ТЦ "Солнечный" через дорогу. Социально-культурные объекты все в шаговой доступности. Остановка общественного транспорта рядом с домом. Разговор про торг не отменяем, но только после просмотра квартиры. МЫ ДАРИМ ПОДАРКИ: - сертификат на скидку 100 000 руб. на мебель (магазин МебельНик); - скидку на Дизайн-проект и материалы (интерьерный салон "Пятый элемент"); - скидку на плитку KERAMA MARAZZI; - сертификат на скидку 5 000 руб. на дверь (Полимерстройсервис); - 50% скидку на каждый второй натяжной потолок (Феникс); - сертификат Hoff на сумму 30 000 руб.; - ваучер ...

0 с 06.08.2023, обновлен 18.08.2025

Продавец: Усадьба

Телефон: +79502409028

Характеристики

Количество комнат	2	Тип дома	панельный
Этаж	8	Этажей всего	9
Состояние объекта	хорошее	Наличие балкона	да
Санузел	раздельный с/у	Площадь жилая	30.00 кв. м
Площадь кухни	9.00 кв. м	Наличие парковки	нет
Наличие мусоропровода	нет		

https://kostroma.restate.ru/obj/prodazha-kvartiri-davydovskiy-2-mkr-73-18227847877/

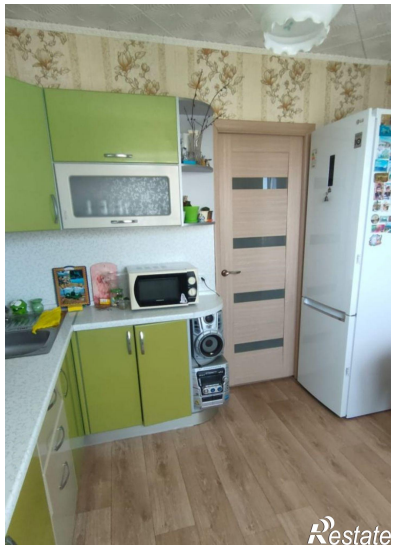
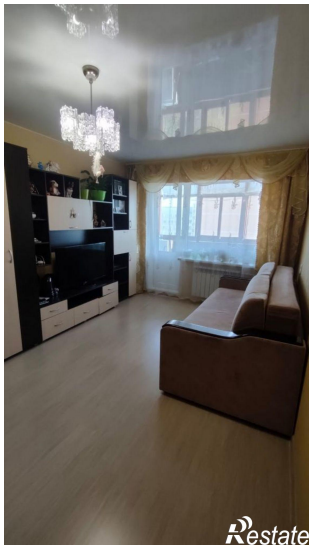
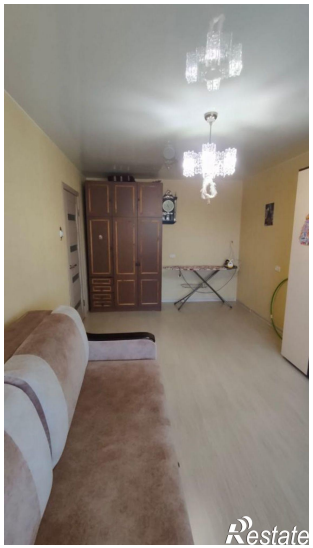
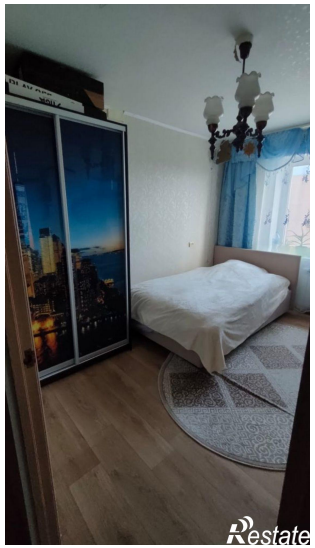
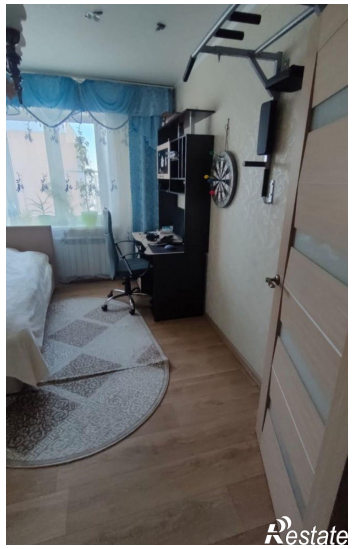

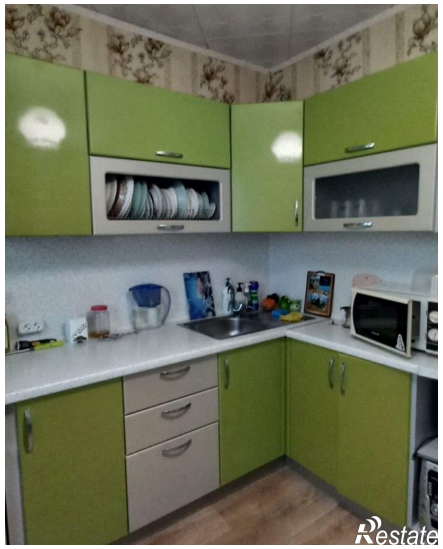

Restate