Купить квартиру за 6 400 000 рублей на Депутатская ул, 78

Костромская область, Городской округ Кострома, Кострома, Депутатская ул, 78

6 400 000 Р
118 519Р за м^2

54.00 м^2	23.60 м^2	15.66 м^2	1 из 2
Общая	Жилая	Кухня	Этаж

КОМИССИЮ С ПОКУПАТЕЛЯ НЕ БЕРЕМ! Продам квартиру с АОГВ в новом малоквартирном доме в 10 минутах пешком от исторического центра Костромы. Большая кухня Теплые полы Тамбур на 2 квартиры Проведена электрика Дом в удалении от главной улицы, без пыли и шума Вместительная парковка Закрытая большая территория За домом газон, где можно организовать беседку для пикников и отдых с детьми Район с развитой инфраструктурой Прямая продажа Дружные соседи Инфраструктура в шаговой доступности: д/с 17, школа 26, КВЦ Губернский и Губернский парк, Спортивная школа Динамо, Спортивная школа олимпийского резерва, школа бокса, Стадион Юность, Окружная больница, поликлиника, магазины, ТЦ Галерея. Двухэтажный дом по ул. Депутатская, 78 построен в 2023 из керамических блоков с облицовкой из керамического кирпича. В квартирах смонтирована электрика, система отопления с газовым котлом, установлены ПВХ стеклопакеты, панорамное остекление лоджии, произведен монтаж всех счетчиков. Предусмотрена закрытая благоустроенная придомовая территория с большой наземной парковкой. Преимущество в развитой инфраструктуре района, в шаговой доступности все, что требуется для комфортного проживания. ЗВОНИТЕ, ОТВЕЧУ НА ВОПРОСЫ И ОРГАНИЗУЮ ПОКАЗ! МЫ ДАРИМ ПОДАРКИ для дома и ремонта! Сертификаты: 50 000 ...

0 с 17.10.2023, обновлен 26.08.2025

Продавец: Усадьба

Телефон: +79536671503

Характеристики

Количество комнат	2	Тип дома	кирпичный
Этаж	1	Этажей всего	2
Состояние объекта	требует ремонта	Наличие балкона	да
Санузел	совмещенный с/у	Площадь жилая	23.60 кв. м
Площадь кухни	15.66 кв. м	Наличие парковки	нет
Наличие мусоропровода	нет		

https://kostroma.restate.ru/obj/prodazha-kvartiri-deputatskaya-ul-78-18228613385/

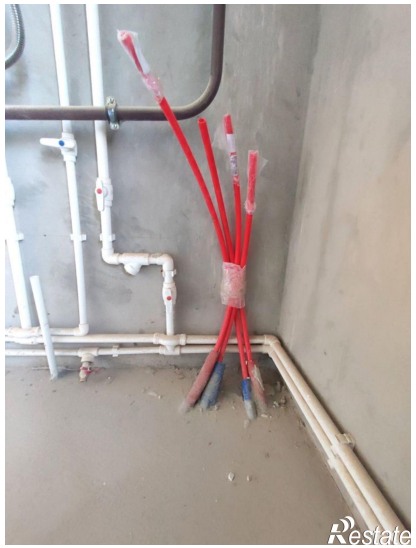

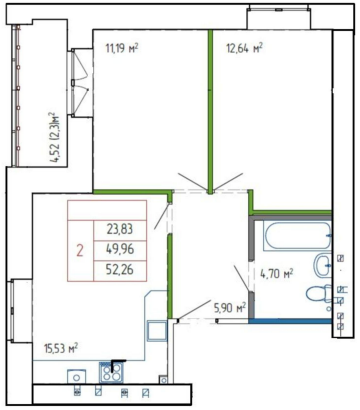

Restate

Restate