Купить квартиру за 5 404 000 рублей на Евгения Ермакова, 7

Костромская область, Городской округ Кострома, Кострома, Евгения Ермакова, 7

5 404 000 Р
145 660Р за м^2

37.10 м^2	17.50 м^2	11.50 м^2	8 из 10
Общая	Жилая	Кухня	Этаж

КВАРТИРА ЗАЕЗЖАЙ И ЖИВИ В НОВОМ ГОРОДЕ Продается уютная 1-комнатную квартира с отличным современным ремонтом в новом доме современного жилого комплекса Новый город Заволжского района. Квартира расположена на 8 этаже 10-этажного кирпичного дома. Общая площадь квартиры 43м2. Площадь комнаты - 18.5м2 , кухни - 11м2, санузла (совмещенный) - 4.5 м2. В квартире сделан дизайнерский ремонт: • Стены в квартире покрыты моющиеся обоями. • Пол в кухне, прихожей, ванной выложен керамогранитом, в комнате - ламинат. • По всей квартире натяжные потолки. • Окна пластиковые 3х камерные. • Межкомнатные двери по индивидуальному заказу со скрытыми петлями. • Установлен качественный газовый котёл, отопление АОГВ. Имеется просторная утепленная лоджия с 5ти камерными окнами площадью 6 м2, но без батареи. Остается в комнате шкаф-купе во всю стену и кухонный гарнитур. Доп. описание: санузел совмещенный, пластиковые окна, в доме есть: детская площадка, открытый двор, наземный паркинг, лифт пассажирский, современный ремонт, также имеются: телефон, интернет, кабельное телевидение, счетчики холодной и горячей воды, домофон, железная дверьТолько для клиентов компании «Этажи»: ФИНАНСОВАЯ ГАРАНТИЯ СДЕЛКИ впервые на рынке недвижимости! Номер в базе: 10178443. Район: Новый город

0 с 10.11.2023, обновлен 22.08.2025

Продавец: Этажи

Телефон: 8(906)521-09-25

Характеристики

Количество комнат	1	Тип дома	кирпичный
Этаж	8	Этажей всего	10
Наличие телефона	да	Наличие балкона	да
Наличие лифта	пассажирский лифт	Санузел	совмещенный с/у
Площадь жилая	17.50 кв. м	Площадь кухни	11.50 кв. м
Высота потолков	2.7 м	Отделка	под ключ (чистовая)
Наличие парковки	да		

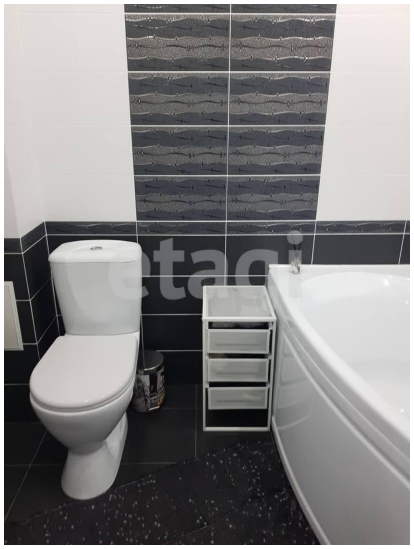

etagi

etagi