Купить квартиру за 2 590 000 рублей на Смоленская, 24

Костромская область, Городской округ Кострома, Кострома, Смоленская, 24

2 590 000 Р
67 624Р за м^2

38.30 м^2	29.00 м^2	7.00 м^2	1 из 2
Общая	Жилая	Кухня	Этаж

Продается 2-комнатная квартира в кирпичном доме с АОГВ. В статусе квартиры. Подходит под ипотеку! Установлен новый двухконтурный котел Baxi. Благодаря автономному отоплению, в квартире всегда будет комфортная температура и низкие коммунальные платежи. В квартире есть все удобства. Санузел совмещенный. Сантехника новая. Все трубы пластиковые. Установлены современные радиаторы. Все окна ПВХ. Удобная планировка на разные стороны. Жилая площадь 29 кв м Дом построен очень капитально. Толстые стены из красного кирпича, благодаря чему зимой в нем очень тепло, а летом прохладно. Снизу подвал 2м, в котором всегда сухо. Используется для хранения вещей. Во дворе своя закрытая парковка. Окна на две стороны: из маленькой комнаты и кухни открывается вид на свой палисадник и детскую площадку. Дом располагается в центральной части города, в 100м метрах от ул. Советской. Рядом два детских сада, один из них через дорогу, Школа №30 в 50 метрах от дома. Один взрослый собственник. Отличный вариант в самом центре города! Доп. описание: санузел совмещенный, пластиковые окна, в доме есть: детская площадка, открытый двор, наземный паркинг, без лифта, косметический ремонт, также имеются: телефон, интернет, кабельное телевидение, счетчики холодной и горячей воды, домофон, железная дверьТолько для клиентов ...

2 с 16.02.2024, обновлен 22.08.2025

Продавец: Этажи

Телефон: 8(906)522-20-75

Характеристики
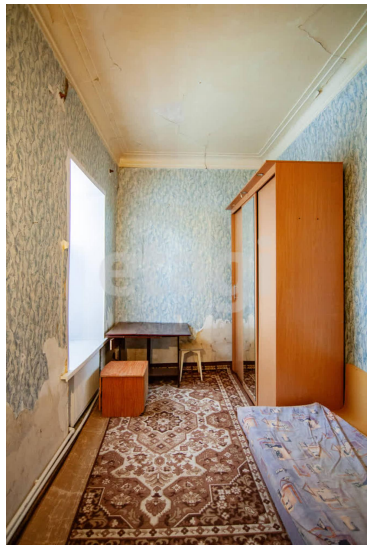
Количество комнат	2	Тип дома	кирпичный
Этаж	1	Этажей всего	2
Наличие телефона	да	Наличие балкона	нет
Санузел	совмещенный с/у	Площадь жилая	29.00 кв. м
Площадь кухни	7.00 кв. м	Высота потолков	2.5 м
Отделка	под ключ (чистовая)	Наличие парковки	да