Купить квартиру за 5 450 000 рублей на Беговая, 33

Костромская область, Городской округ Кострома, Кострома, Беговая, 33

5 450 000 Р
83 975Р за м^2

64.90 м^2	50.00 м^2	8.00 м^2	5 из 8
Общая	Жилая	Кухня	Этаж

Продам уютную3-х комнатную квартира,на 5 этаже в 8-ми этажном панельном доме,2002 года постройки. В квартире выполнен качественный ремонт: - На полу по всем комнатам ламинат,на кухне кафель. -Потолки панель пенопласт. -Окна по всей квартире ПВХ. -Два застекленных балкона на разные стороны. -Квартира очень-очень теплая,светлая,просторная. -Сан узел раздельный,с хорошим ремонтом в кафеле. Большую часть мебели оставляем новым собственникам. Огромное количество парковочных мест. Добрые ,хорошие соседи по всему подъезду.Тамбур на 2 квартиры. Центр города,вся инфраструктура-калиновский рынок,дет.сад, школы,поликлиника,автобусы. Подробнее= звоните. Доп. описание: санузел раздельный, пластиковые окна, в доме есть: детская площадка, открытый двор, наземный паркинг, без лифта, косметический ремонт, также имеются: телефон, интернет, кабельное телевидение, счетчики холодной и горячей воды, домофон, железная дверь, кухонный гарнитур, шкаф-купе,Только для клиентов компании «Этажи»: ФИНАНСОВАЯ ГАРАНТИЯ СДЕЛКИ впервые на рынке недвижимости! Номер в базе: 10692298. Район: Мира пр-т

0 с 08.03.2024, обновлен 26.08.2025

Продавец: Этажи

Телефон: 8(906)521-06-64

Характеристики
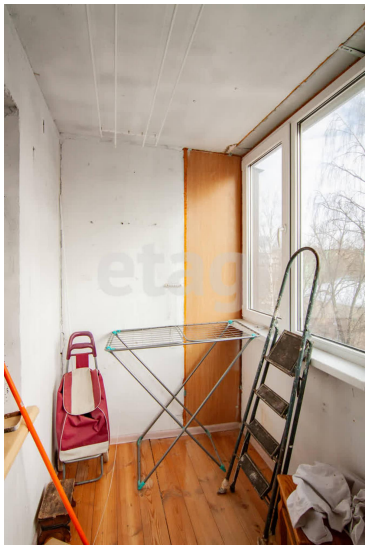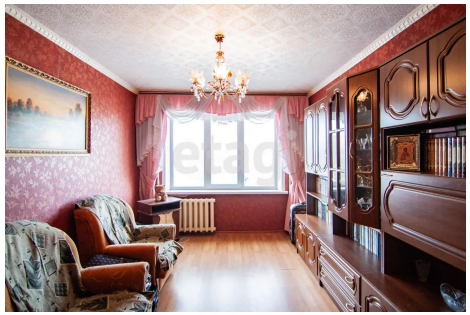
Количество комнат	3	Тип дома	кирпичный
Этаж	5	Этажей всего	8
Наличие телефона	да	Наличие балкона	да
Санузел	раздельный с/у	Площадь жилая	50.00 кв. м
Площадь кухни	8.00 кв. м	Высота потолков	2.5 м
Отделка	под ключ (чистовая)	Наличие парковки	да