Купить квартиру за 3 099 000 рублей на Речной пр-т, 38

Костромская область, Городской округ Кострома, Кострома, Речной пр-т, 38

3 099 000 Р
83 984Р за м^2

36.90 м^2	20.00 м^2	8.00 м^2	2 из 2
Общая	Жилая	Кухня	Этаж

Внимание! Продам однокомнатную квартиру с автономным отоплением в малоэтажном, кирпичном доме 1998 года постройки(2 этаж) с шикарным видом на реку Костромка. В квартире сделан косметический ремонт,состояние заезжай и живи. Квартира светлая,просторная,очень теплая. ШУМОИЗОЛЯЦИЯ ХОРОШАЯ,СОСЕДЕЙ НЕ СЛЫШИМ! Часть окон выходят на парковку. Благодаря АОГВ ,вы хорошо сэкономите на коммунальных платежах(котел новый) Удачная планировка-просторная прихожая. Кухня 8 м.кв. Комната 19 м.кв. Сан.узел совмещен-установлена душевая кабина. В доме есть подвал. Инфраструктура развита,рядом магази Высшая лига Пятерочка. Дом с системой видеонабдюдения. Детский сад и школа № 14 в пешей доступности. Транспортная развязка хорошая, можно уехать в любую точку города без проблем(остановка в 2-х минутах). Тихий спокойный район,через дорогу протекает река Костромка(пляж)Под окном пение птиц. Рядом с домом оборудован новый каток. Секция гребли на байдарках и каноэ. Звоните. Подходит под все виды ипотеки и материнский капитал. Доп. описание: санузел совмещенный, пластиковые окна, в доме есть: детская площадка, открытый двор, наземный паркинг, без лифта, косметический ремонт, также имеются: телефон, интернет, кабельное телевидение, счетчики холодной и горячей воды, домофон, железная дверьТолько для ...

2 с 15.03.2024, обновлен 26.08.2025

Продавец: Этажи

Телефон: 8(906)521-13-65

Характеристики
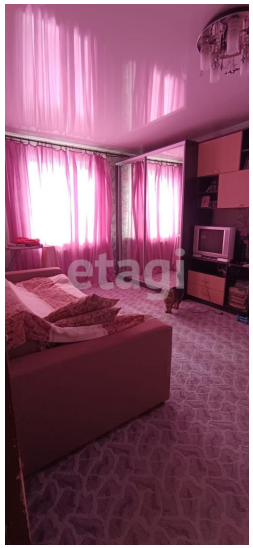
Количество комнат	1	Тип дома	кирпичный
Этаж	2	Этажей всего	2
Наличие телефона	да	Наличие балкона	нет
Санузел	совмещенный с/у	Площадь жилая	20.00 кв. м
Площадь кухни	8.00 кв. м	Высота потолков	2.5 м
Отделка	под ключ (чистовая)	Наличие парковки	да