Купить квартиру за 7 500 000 рублей на Никитская, 92а

Костромская область, Городской округ Кострома, Кострома, Никитская, 92а

7 500 000 Р
110 294Р за м^2

68.00 м^2	32.00 м^2	9.00 м^2	1 из 9
Общая	Жилая	Кухня	Этаж

Представляю вашему вниманию просторную 3-комнатную квартиру, площадью 68 м2, с качественным ремонтом на улице Никитская. Квартира расположена на 1 этаже 9 этажного кирпичного дома. 3 комнаты позволят с комфортом проживать семье с детьми. Площадь кухни составляет 9 м2. Санузел раздельный. Для хранения вещей есть отдельная гардеробная комната. Также имеется застекленная, просторная лоджия - 8 м2. В квартире сделан качественный ремонт: - Автономное отопление обеспечивает котел Ferolli - Выровнены и оклеены обоями стены - В спальнях уложен износостойкий ламинат - Кухня, коридор, прихожая и санузел оформлены кафелем и во всех этих комнатах уложены ТЕПЛЫЕ ПОЛЫ - Окна ПВХ во всей квартире - Смонтированы натяжные потолки - Качественные межкомнатные двери, а также плотная входная дверь ПРИЯТНЫМ бонусом является КУХОННЫЙ ГАРНИТУР с газовой плитой. Чистый подъезд и приветливые соседи. Имеется отдельный тамбур на 2 квартиры. ---------- Квартира расположена в отличном районе, в небольшой отдаленности от шумных дорог. В шаговой доступности остановки общественного транспорта, магазины, торговые центры, школы, детские сады. Неподалеку находится парк отдыха на Никитской. ---------- Квартира идеально подойдет для всех, кто мечтает жить в комфортных условиях! Подходит под покупку с маткапиталом ...

0 с 06.05.2024, обновлен 29.08.2025

Продавец: Этажи

Телефон: 8(903)634-14-96

Характеристики

Количество комнат	3	Тип дома	кирпичный
Этаж	1	Этажей всего	9
Наличие телефона	да	Наличие балкона	да
Наличие лифта	пассажирский лифт	Санузел	раздельный с/у
Площадь жилая	32.00 кв. м	Площадь кухни	9.00 кв. м
Высота потолков	2.7 м	Отделка	под ключ (чистовая)
Наличие парковки	да		

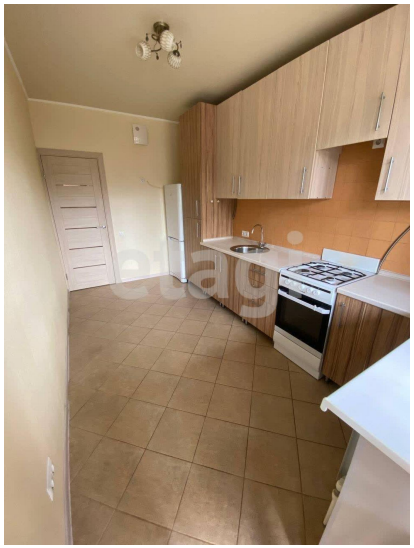

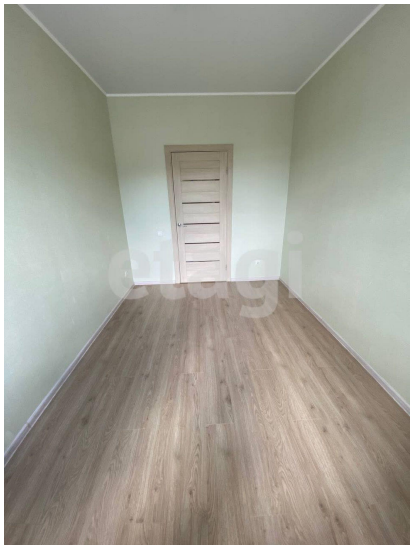
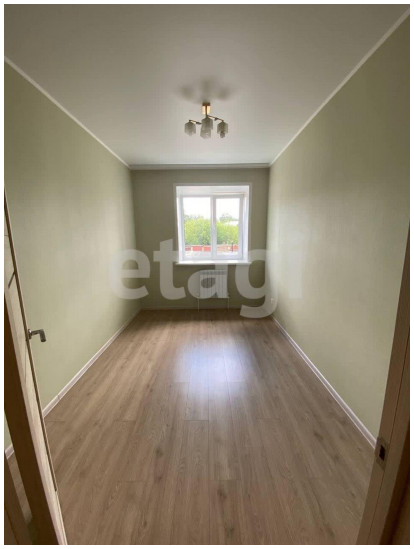

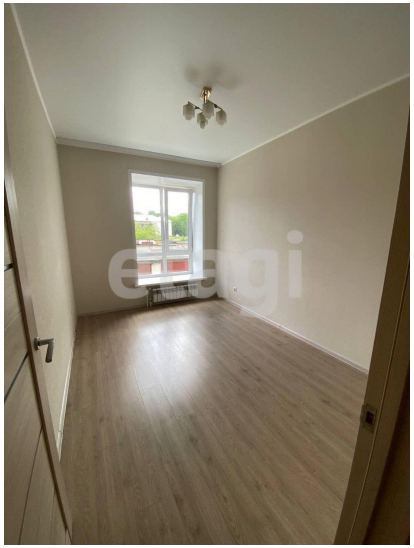
etagi

etagi