Купить квартиру за 7 100 000 рублей на Костромская ул, 108Б

Костромская область, Городской округ Кострома, Кострома, Костромская ул, 108Б

7 100 000 Р
142 285Р за м^2

49.90 м^2	25.00 м^2	9.30 м^2	2 из 3
Общая	Жилая	Кухня	Этаж

Предлагаем к продаже очень уютную солнечную квартиру с качественным свежим ремонтом! Вся мебель в квартире сделана под заказ по индивидуальным размерам. Дополнительно: пластиковые окна, керамогранит, ламинат, ванная/сан. узел плитка, натяжные потолки, кондиционер, двухконтурный котел Bosch. Квартира подходит под ипотеку! Подробности по телефону! Ждем Вас в АН АВЕНЮ! Мы предоставим Вам весь спектр услуг в сфере недвижимости. Мы поможем Вам: 1. Определиться с вашими желаниями 2. Оформить ипотеку в банках-партнерах (Сбер, ВТБ, Россельхозбанк, Газпромбанк, Открытие, Росбанк и др.) 3. Осуществить полную проверку недвижимости на юридическую чистоту Работаем со всеми государственными сертификатами и программами. Организуем сопровождение сделки до перехода права собственности. Мы работаем по Кодексу этики риэлторов! Все консультации бесплатны!

0 с 06.05.2024, обновлен 26.08.2025

Продавец: Комарова Яна Андреевна

Телефон: +79621868111

Характеристики

Количество комнат	2	Тип дома	кирпичный
Этаж	2	Этажей всего	3
Состояние объекта	отличное	Наличие балкона	да
Площадь жилая	25.00 кв. м	Площадь кухни	9.30 кв. м
Наличие парковки	нет	Наличие мусоропровода	нет
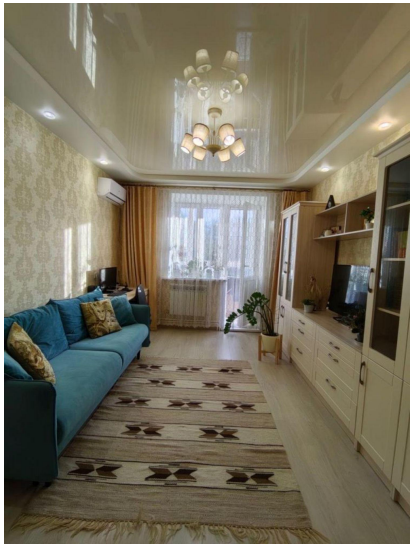
https://kostroma.restate.ru/obj/prodazha-kvartiri-kostromskaya-ul-108b-18229970006/