Купить квартиру за 5 500 000 рублей на Текстильщиков пр-т, 9/18

Костромская область, Городской округ Кострома, Кострома, Текстильщиков пр-т, 9/18

5 500 000 Р
72 848Р за м^2

75.50 м^2	40.00 м^2	8.00 м^2	4 из 4
Общая	Жилая	Кухня	Этаж

Продажа. 3-к квартира в центре города. Квартира расположена на 4-м этаже 4-х этажного кирпичного дома. Год постройки дома - 1959. Дом «Сталинской» постройки с высокими потолками и просторными планировками квартир. Квартира не угловая. Три раздельные комнаты, одна из них с выходом на балкон. Просторный коридор с местами для хранения. Раздельный санузел. Кухня с газовой колонкой на горячую воду. Окна квартиры выходят во двор, на ул. Пятницкую и на собор. Квартира в хорошем состоянии. Установлены пластиковые окна и новые би-металлические радиаторы. Заменены трубы коммуникаций и все приборы учета - счетчик на холодную воду, газ и электроэнергию. Хороший район с развитой инфраструктурой. В шаговой доступности все необходимое - центр города со всеми достопримечательностями, река Волга, остановки общественного транспорта, сетевые магазины и многое другое. Во дворе есть детская площадка, место для отдыха и места для парковки автомобиля. Прямая продажа. Любой вид расчетов, в том числе ипотека и материнский капитал. Доп. описание: санузел раздельный, пластиковые окна, в доме есть: детская площадка, открытый двор, наземный паркинг, без лифта, косметический ремонт, также имеются: телефон, интернет, кабельное телевидение, счетчики холодной и горячей воды, домофон, железная дверьТолько ...

0 с 12.07.2024, обновлен 26.08.2025

Продавец: Этажи

Телефон: 8(906)521-01-92

Характеристики
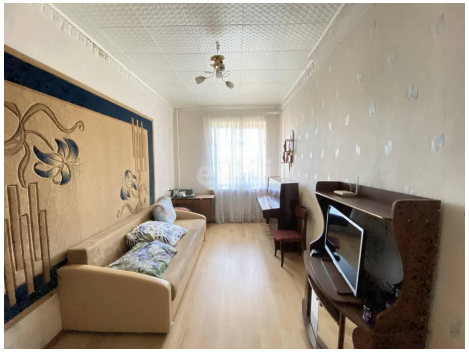
Количество комнат	3	Тип дома	кирпичный
Этаж	4	Этажей всего	4
Наличие телефона	да	Наличие балкона	да
Санузел	раздельный с/у	Площадь жилая	40.00 кв. м
Площадь кухни	8.00 кв. м	Высота потолков	3 м
Отделка	под ключ (чистовая)	Наличие парковки	да