Купить квартиру за 5 750 000 рублей на Кинешемское шоссе, 42А

Костромская область, Городской округ Кострома, Кострома, Кинешемское шоссе, 42А

5 750 000 Р
142 327Р за м^2

40.40 м^2	20.00 м^2	12.00 м^2	5 из 9
Общая	Жилая	Кухня	Этаж

УНИКАЛЬНОЕ ПРЕДЛОЖЕНИЕ! В продаже 1-комнатная квартира площалью 40,4 кв.м. В квартире есть ряд неоспоримых преимуществ: - качественный дизайнерский ремонт, - большая прямоугольная комната, площадью 20 кв.м., - функциональная кухня с двухконтурным котлом (АОГВ), - вместительная лоджия с панорамными окнами в пол, - гардеробная комната. Новый дом с автономным отоплением (АОГВ) с огороженной частной территорией и вместительной парковкой, которая отделена от современной детской площадки. Это создаёт полную безопасность для детей и пешеходов. Забор оснащён автоматическими воротами с 2-х сторон, а также электро-калитками. В доме современные сквозные подъезды, имеющие выходы на обе стороны дома. Документы полностью готовы к продаже. Подходит под ипотеку, материнский капитал, любые сертификаты. Звоните! Отвечу на Ваши вопросы!Только для клиентов компании «Этажи»: ФИНАНСОВАЯ ГАРАНТИЯ СДЕЛКИ впервые на рынке недвижимости! Номер в базе: 11226410. Район: Кострома

0 с 15.07.2024, обновлен 26.08.2025

Продавец: Этажи

Телефон: 8(906)521-02-31

Характеристики

Количество комнат	1	Тип дома	кирпичный
Этаж	5	Этажей всего	9
Наличие телефона	да	Наличие балкона	да
Санузел	совмещенный с/у	Площадь жилая	20.00 кв. м
Площадь кухни	12.00 кв. м	Высота потолков	2.7 м
Отделка	под ключ (чистовая)	Наличие парковки	да

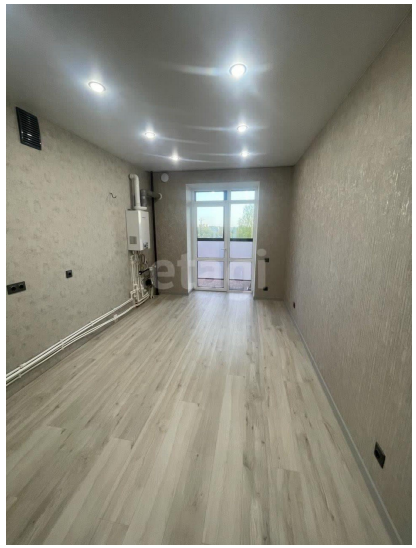

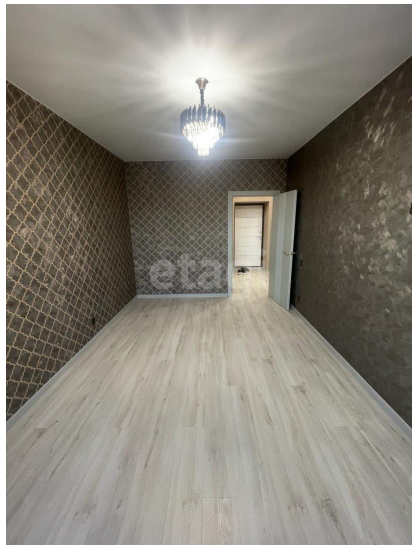
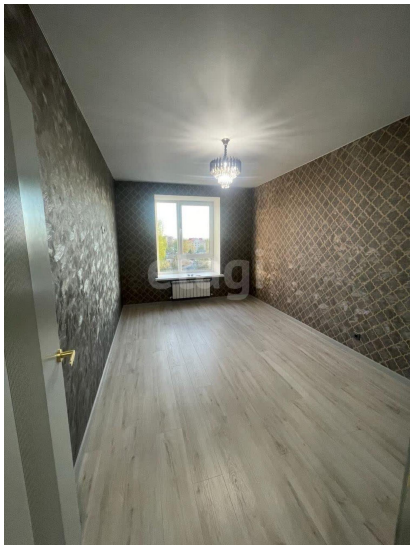

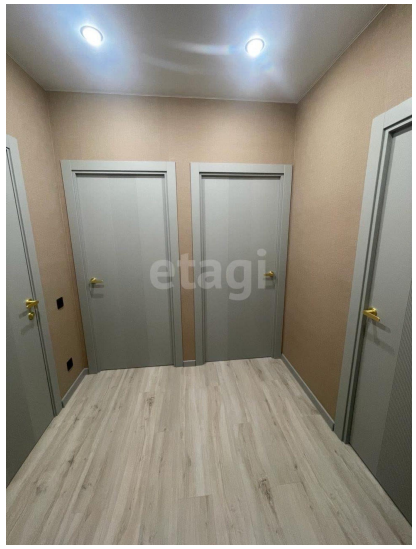

etagi