Купить квартиру за 12 700 000 рублей на Давыдовская, 22

Костромская область, Городской округ Кострома, Кострома, Давыдовская, 22

12 700 000 Р
167 105Р за м^2

76.00 м^2	46.00 м^2	30.00 м^2	9 из 9
Общая	Жилая	Кухня	Этаж

Внимание! В продаже замечательная просторная 3-х комнатная квартира с видом на Волгу.Дом кирпичный. Имеется автономное отопление, это сэкономит оплату по коммунальным платежам. В квартире тёплые полы, панорамные окна. Имеется технический этаж. Крыша в идеальном состоянии. В коридоре есть встроенный шкаф. Остаётся кухонный гарнитур. Кухня-гостиная в стиле лофт. Место шикарное, рядом дет.сады,школы,остановки общественного транспорта, парк Победы. Окна выходят во вдор. Бесплатный стадион и каток рядом с домом.Также имеется парковка на закрытой территории. Одобряем ипотеку дешевле чем в банке. Звоните.Только для клиентов компании «Этажи»: ФИНАНСОВАЯ ГАРАНТИЯ СДЕЛКИ впервые на рынке недвижимости! Номер в базе: 11340573. Район: Профсоюзная

0 с 03.09.2024, обновлен 26.08.2025

Продавец: Этажи

Телефон: 8(961)008-58-16

Характеристики
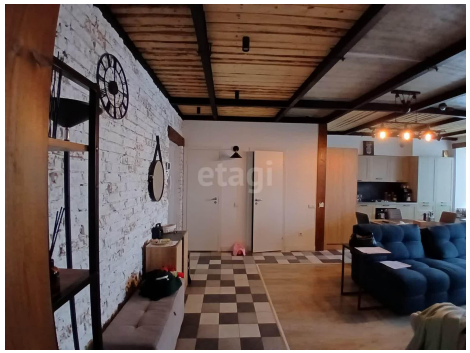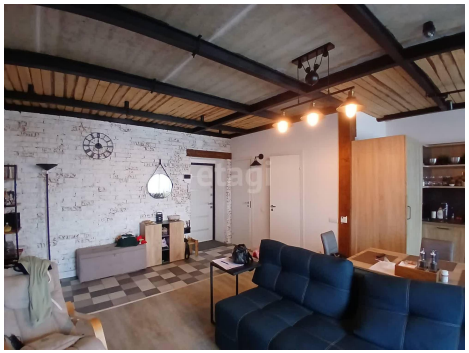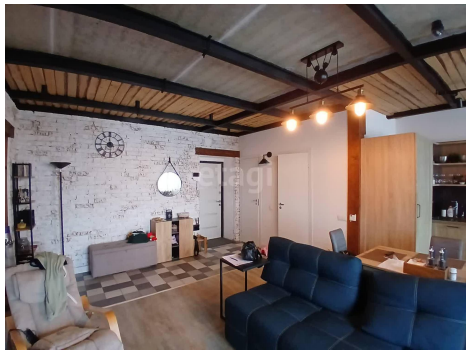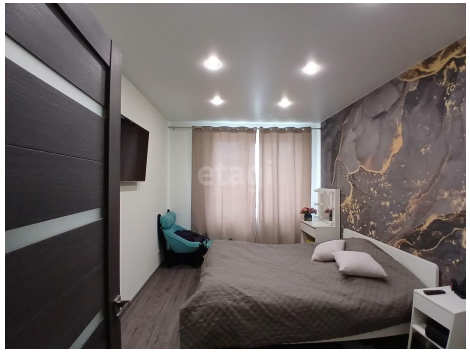
Количество комнат	3	Тип дома	кирпичный
Этаж	9	Этажей всего	9
Наличие телефона	да	Наличие балкона	да
Наличие лифта	пассажирский лифт	Санузел	раздельный с/у
Площадь жилая	46.00 кв. м	Площадь кухни	30.00 кв. м
Высота потолков	2.5 м	Отделка	под ключ (чистовая)
Наличие парковки	да