Купить квартиру за 3 000 000 рублей на Титова, 20

Костромская область, Городской округ Кострома, Кострома, Титова, 20

3 000 000 Р
74 257Р за м^2

40.40 м^2	28.00 м^2	6.00 м^2	2 из 5
Общая	Жилая	Кухня	Этаж

Продам 2 комнатную квартиру на ул.Титова. Квартира на 2 этаже 5 этажного кирпичного дома, без балкона. Общая площадь 40,4 кв.м., жилая 28 кв.м. Угловая,но теплая. Отопление центральное. Санузел совмещен. В квартире пластиковые окна, слеланы новые межкомнатные перегородки, заменена вся проводка. Окна на проезжую часть. Квартира светлая, сухая,без плесени. Парковка во дворе. Рядом авто и ЖД вокзал, медицинский центр Мир,школы ,садики в шаговой доступности, магазины , аптеки,хорошая транспортная развязка, Подходит под ипотеку и все виды сертификатов! Показ в удобное для вас время! Доп. описание: санузел совмещенный, пластиковые окна, в доме есть: детская площадка, открытый двор, наземный паркинг, без лифта, черновая отделка, также имеются: интернет, кабельное телевидение, счетчики холодной и горячей воды, домофон, железная дверь,Только для клиентов компании «Этажи»: ФИНАНСОВАЯ ГАРАНТИЯ СДЕЛКИ впервые на рынке недвижимости! Номер в базе: 11405956. Район: Привокзальная пл., Конституции пл.

1 с 03.09.2024, обновлен 22.08.2025

Продавец: Этажи

Телефон: 8(906)521-05-93

Характеристики

Количество комнат	2	Тип дома	кирпичный
Этаж	2	Этажей всего	5
Наличие телефона	нет	Наличие балкона	нет
Санузел	совмещенный с/у	Площадь жилая	28.00 кв. м
Площадь кухни	6.00 кв. м	Высота потолков	2.5 м
Отделка	без отделки	Наличие парковки	да

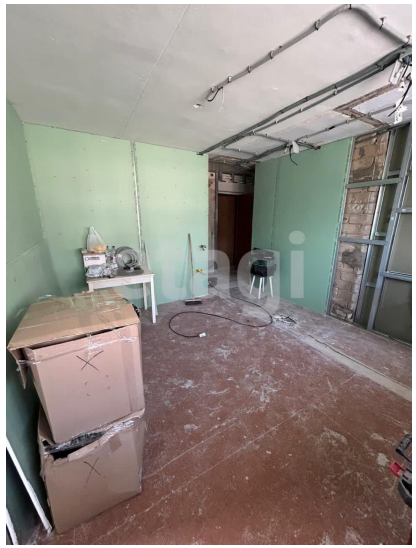

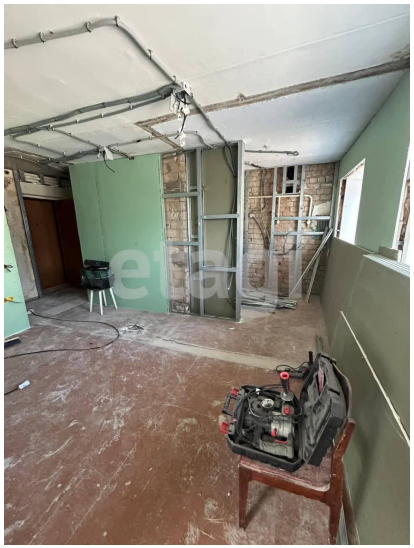

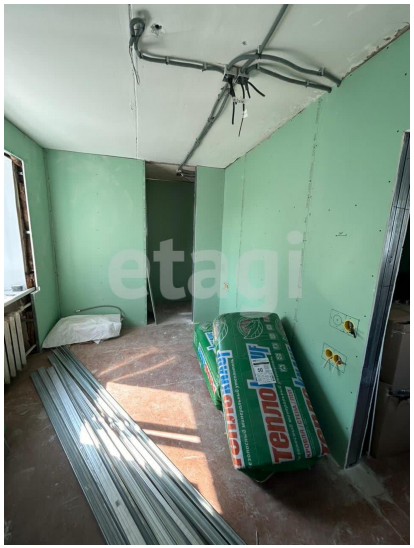

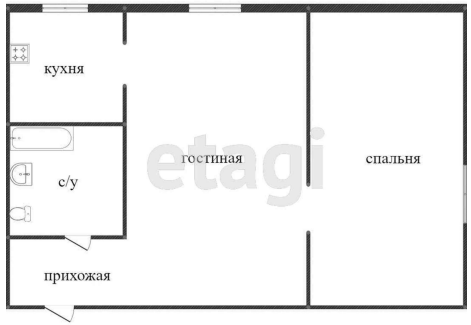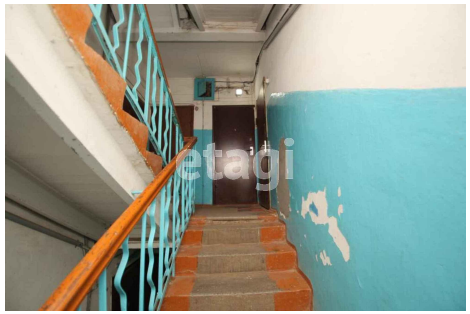
кухня
гостиная
спальня
с/у
прихожая