Купить квартиру за 2 800 000 рублей на Лагерная, 6

Костромская область, Городской округ Кострома, Кострома, Лагерная, 6

2 800 000 Р
85 106Р за м^2

32.90 м^2	18.00 м^2	9.00 м^2	5 из 5
Общая	Жилая	Кухня	Этаж

Продам однокомнатную квартиру, улучшенной планировки в центральной части города. Общая площадь 32,9 кв.м, жилая 18 кв.м, кухня 9 кв.м. Квартира находится на пятом этаже в доме 1977 года на улице Лагерной. Выполнен косметический ремонт, на полу линолеум, окна деревянные, заменены трубы на ПВХ. Огромный балкон соединяющий кухню и комнату, не остеклен. Санузел совмещенный. В квартире при продаже остается кухонный гарнитур и мебель по договоренности. Район с развитой инфраструктурой, в шаговой доступности есть все необходимое для жизни.Только для клиентов компании «Этажи»: ФИНАНСОВАЯ ГАРАНТИЯ СДЕЛКИ впервые на рынке недвижимости! Номер в базе: 11331661. Район: Подлипаева

11 с 03.09.2024, обновлен 22.08.2025

Продавец: Этажи

Телефон: 8(906)520-78-76

Характеристики
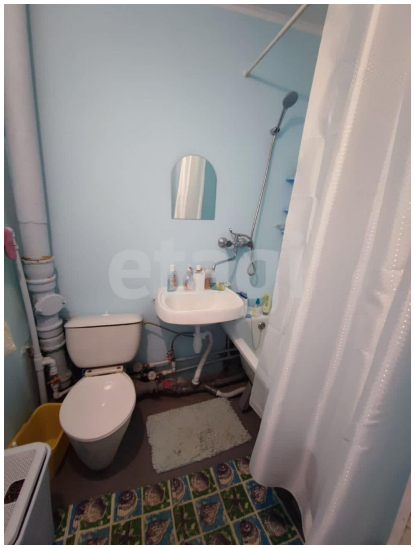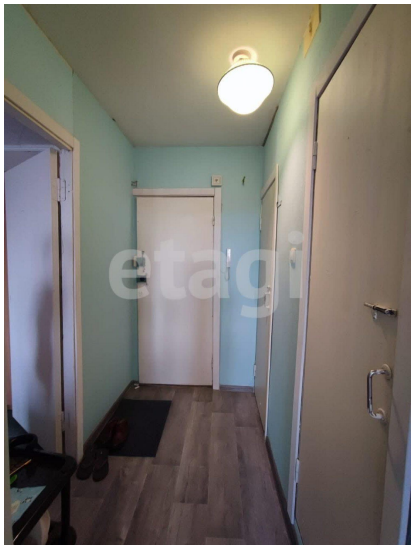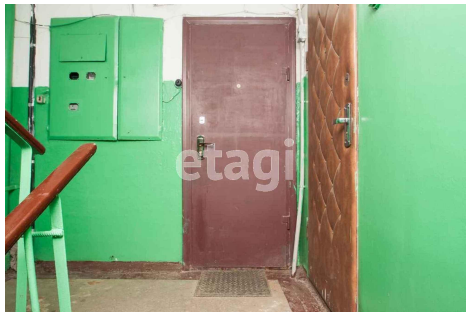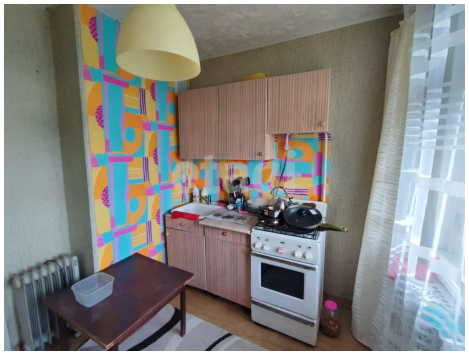
Количество комнат	1	Тип дома	панельный
Этаж	5	Этажей всего	5
Наличие телефона	нет	Наличие балкона	да
Санузел	совмещенный с/у	Площадь жилая	18.00 кв. м
Площадь кухни	9.00 кв. м	Высота потолков	2.5 м
Отделка	под ключ (чистовая)	Наличие парковки	да