Купить квартиру за 3 590 000 рублей на Водяная, 32

Костромская область, Городской округ Кострома, Кострома, Водяная, 32

3 590 000 Р
85 476Р за м^2

42.00 м^2	20.00 м^2	10.50 м^2	4 из 4
Общая	Жилая	Кухня	Этаж

Продается новая просторная квартира с АОГВ, общей площадью 41.7м2, расположенная на 4 этаже 4х этажного кирпичного дома 2023г. постройки. Квартира очень светлая и имеет очень удачную планировку. Просторная кухня 10.5 м2, большая комната, застекленная лоджия, возможность организации гардеробной. Дом находится в тихом живописном районе, с развитой инфраструктурой. Закрытая придомовая территория с автоматическими воротами и детской площадкой. В непосредственной близости школы(гимназия Свет миру , школа 1, 14) , поликлиники , супермаркеты, медицинский колледж, Храм Спаса Нерукотворного, остановки общественного транспорта. Отличная транспортная проходимость, до центра города 10 мин., до Ипатьевского монастыря 5 мин., ТЦ Галерея 5 мин., парк Берендеевка 10 мин. В шаговой доступности оборудованный пляж р.Кострома. Идеальный вариант для тех, кто ценит свое время, комфорт и качество. Приобретая квартиру, в тихом квартале на Водяной, без суеты и пробок Вы за считаные минуты доберетесь до любой точки города. Большая закрытая придомовая территория гарантирует безопасность ваших детей и автомобиля. Звоните, покажем в удобное для вас время. Доп. описание: санузел совмещенный, пластиковые окна, в доме есть: открытый двор, наземный паркинг, без лифта, черновая отделка, также имеются: ...

0 с 10.09.2024, обновлен 22.08.2025

Продавец: Этажи

Телефон: 8(906)521-02-48

Характеристики

Количество комнат	1	Тип дома	кирпичный
Этаж	4	Этажей всего	4
Наличие телефона	да	Наличие балкона	да
Санузел	совмещенный с/у	Площадь жилая	20.00 кв. м
Площадь кухни	10.50 кв. м	Высота потолков	2.7 м
Отделка	без отделки	Наличие парковки	да

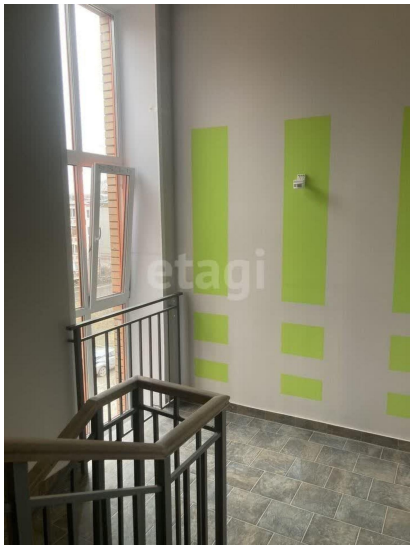
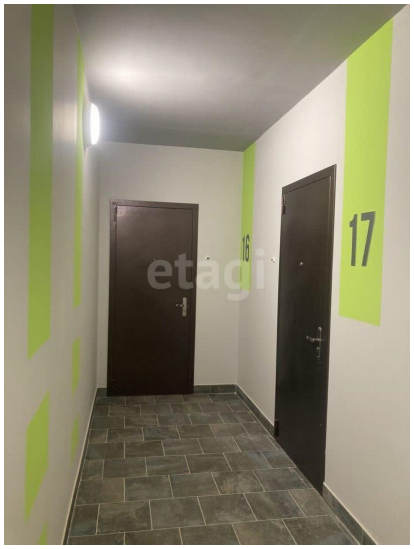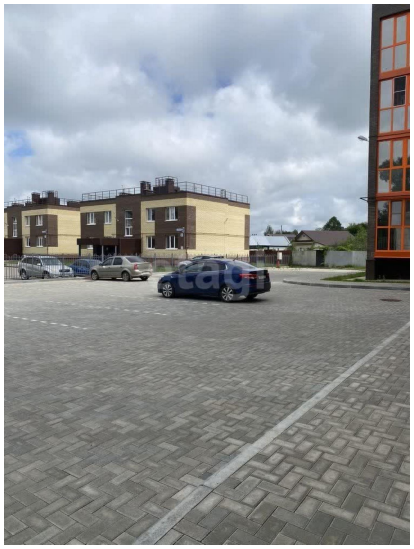
16
17