Купить квартиру за 5 100 000 рублей на Давыдовский-1 мкр., 6

Костромская область, Городской округ Кострома, Кострома, Давыдовский-1 мкр., 6

5 100 000 Р
92 224Р за м^2

55.30 м^2	36.00 м^2	9.00 м^2	2 из 5
Общая	Жилая	Кухня	Этаж

Продается светлая, уютная двухкомнатная квартира общей площадью 55,3 м2 на втором этаже панельного пятиэтажного дома. В квартире выполнен свежий ремонт. Две просторные изолированные комнаты, раздельный санузел, просторная кухня 9 м2, остекленный балкон. Во всей квартире установлены пластиковые стеклопакеты. Дом находится в районе с развитой инфраструктурой, все необходимое в шаговой доступности: продуктовые магазины, детский сад, школы, торговые центры, поликлиники и медцентры. Доп. описание: санузел раздельный, пластиковые окна, в доме есть: детская площадка, открытый двор, наземный паркинг, без лифта, современный ремонт, также имеются: телефон, интернет, кабельное телевидение, счетчики холодной и горячей воды, домофон, железная дверьТолько для клиентов компании «Этажи»: ФИНАНСОВАЯ ГАРАНТИЯ СДЕЛКИ впервые на рынке недвижимости! Номер в базе: 11441702. Район: Давыдовский-1

3 с 10.09.2024, обновлен 26.08.2025

Продавец: Этажи

Телефон: 8(963)218-36-09

Характеристики
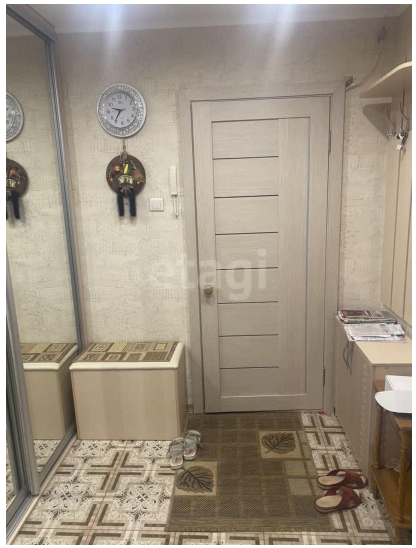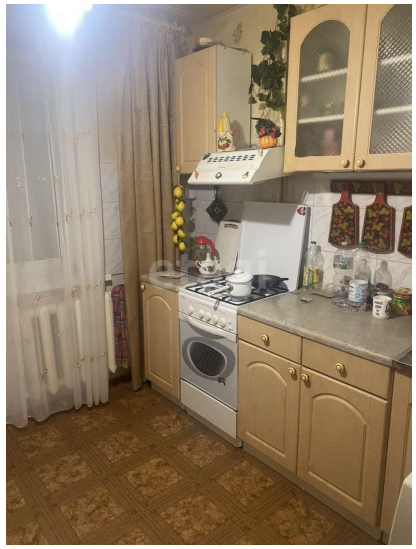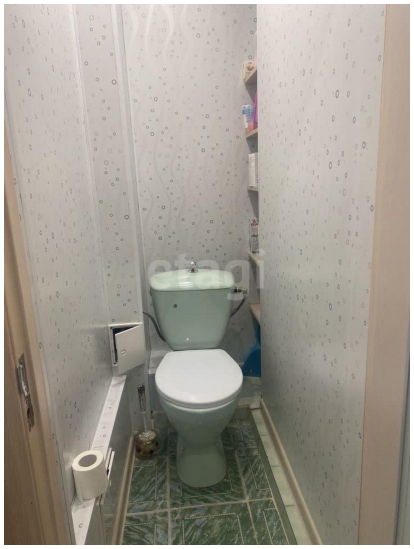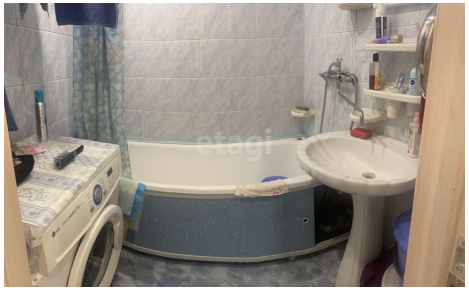
Количество комнат	2	Тип дома	панельный
Этаж	2	Этажей всего	5
Наличие телефона	да	Наличие балкона	да
Санузел	раздельный с/у	Площадь жилая	36.00 кв. м
Площадь кухни	9.00 кв. м	Высота потолков	2.5 м
Отделка	под ключ (чистовая)	Наличие парковки	да