Купить квартиру за 3 450 000 рублей на Сплавщиков, 1а

Костромская область, Городской округ Кострома, Кострома, Сплавщиков, 1а

3 450 000 Р
89 844Р за м^2

38.40 м^2	25.00 м^2	9.00 м^2	2 из 2
Общая	Жилая	Кухня	Этаж

В продаже уютная просторная квартира площадью 38.4 кв.м на втором этаже двухэтажного кирпичного дома в Фабричном районе. Квартира с АОГВ, что позволит вам всегда проживать с комфортной для вас температурой и в то же время экономить на коммунальных платежах. Прошу обратить внимание на то, что установлен новый газовый котёл. Окна выходят во двор, есть парковка. Рядом остановки общественного транспорта. Выполнен качественный косметический ремонт, установлены пластиковые окна. Балкона нет, сан узел совмещенный. Соседи спокойные. Остается кухонный гарнитур и прихожая. Звоните Доп. описание: санузел совмещенный, пластиковые окна, в доме есть: детская площадка, открытый двор, наземный паркинг, без лифта, косметический ремонт, также имеются: телефон, интернет, кабельное телевидение, счетчики холодной и горячей воды, домофон, железная дверьТолько для клиентов компании «Этажи»: ФИНАНСОВАЯ ГАРАНТИЯ СДЕЛКИ впервые на рынке недвижимости! Номер в базе: 11531150. Район: Первомайский п.

0 с 08.10.2024, обновлен 22.08.2025

Продавец: Этажи

Телефон: 8(961)008-58-16

Характеристики

Количество комнат	1	Тип дома	кирпичный
Этаж	2	Этажей всего	2
Наличие телефона	да	Наличие балкона	нет
Санузел	совмещенный с/у	Площадь жилая	25.00 кв. м
Площадь кухни	9.00 кв. м	Высота потолков	2.5 м
Отделка	под ключ (чистовая)	Наличие парковки	да

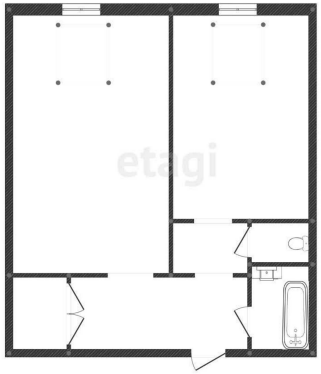
etagi