Сдать квартиру за 40 000 рублей на Давыдовский-1 мкр

Костромская область, Городской округ Кострома, Кострома, Давыдовский-1 мкр

40 000 Р в месяц

86.00 м^2	45.00 м^2	20.00 м^2	5 из 5
Общая	Жилая	Кухня	Этаж

состояние заезжай-живи отсутствие зарегистрированных лиц, в собственности более 5 лет, сделка без несовершеннолетних 83 кв.м, большая и светлая квартира с евроремонтом 2 санузла: туалет и джакузи, туалет инсталляция и ванна гардеробная 2 своих парковочных места поменяна полностью электропроводка поменяны все полы водонагреватель-бойлер на случай отключения горячей воды кондиционер теплые электрополы новые счетчики на воду видеодомофон и охранная система остается мебель (вся что на фото+ барные стулья) в 100 метрах: 25 гимназия, 17 лицей, 3 Детских сада, полностью вся инфраструктура, поликлиники, магазины, общественные остановки и тд. ДОПОЛНИТЕЛЬНЫЕ ВОПРОСЫ ПО ТЕЛЕФОНУ.

0 с 25.11.2024, обновлен 19.08.2025

Продавец: Монолит-Кострома

Телефон: +79203982011

Характеристики

Количество комнат	3	Тип дома	панельный
Этаж	5	Этажей всего	5
Наличие балкона	да	Санузел	3 санузла с/у
Площадь жилая	45.00 кв. м	Площадь кухни	20.00 кв. м
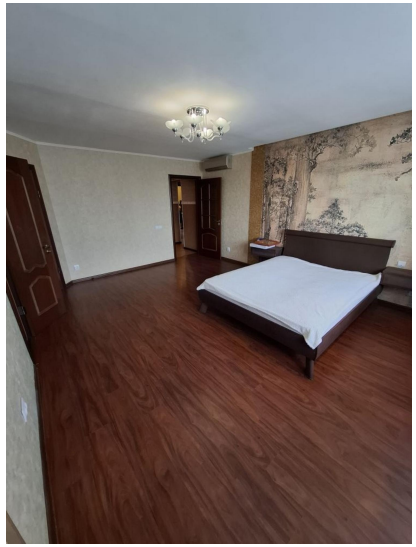
https://kostroma.restate.ru/obj/arenda-kvartiri-davydovskiy-1-mkr-18230828047/