Купить квартиру за 3 480 000 рублей на Олега Юрасова ул, 1

Костромская область, Городской округ Кострома, Кострома, Олега Юрасова ул, 1

3 480 000 Р
88 776Р за м^2

39.20 м^2	19.00 м^2	9.00 м^2	15 из 15
Общая	Жилая	Кухня	Этаж

КОМИССИЮ С ПОКУПАТЕЛЯ НЕ БЕРЕМ! Продам видовую крупногабаритную квартиру! Тщательно выверенные пропорции помещений создают ощущение комфорта и уюта. Большая кухня с выходом на застекленную лоджию. Окна и лоджия остекление ПВХ. Квартира не угловая. Сделан ремонт. Новым собственникам остается кухонный гарнитур и зеркальный шкаф в прихожей. Чистый подъезд. Хорошие соседи. Два лифта: грузовой и пассажирский. В подъезде есть дополнительная лоджия с видом на ул. Магистральную. Один собственник. ПРЯМАЯ ПРОДАЖА! Инфраструктура: остановка общественного транспорта, новый ТЦ Штрих. Рядом расположены улицы: Магистральная, Радиозаводская, ЖК Европейский, Ярославская. Покупатель абсолютно бесплатно получает: - проверку документов; - помощь в вопросах, связанных с опекой, нотариусом, в ипотеке; - проведение сделки; - гарантию безопасности сделки; - присутствие нашего сотрудника на передаче объекта недвижимости. МЫ ДАРИМ ПОДАРКИ для дома и ремонта! Сертификаты: 50 000 рублей, в качестве 10 % скидки на ремонтные работы от компании "Дом мечты"; 5 000 руб. на дверь Полимерстройсервис; 100 000 руб. на мебель магазин МебельНик, в качестве 10 % скидки; 50 000 руб. на весь ассортимент салон штор "Уютный Дом", в качестве 10 % скидки; 30 000 руб. на покупки в Hoff ...

0 с 27.01.2025, обновлен 19.08.2025

Продавец: Усадьба

Телефон: +79536671548

Характеристики
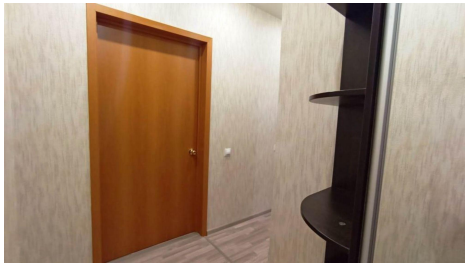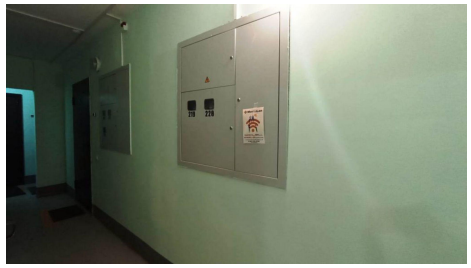
Количество комнат	1	Тип дома	монолитный
Этаж	15	Этажей всего	15
Состояние объекта	хорошее	Наличие балкона	да
Наличие лифта	пассажирский лифт	Санузел	совмещенный с/у
Площадь жилая	19.00 кв. м	Площадь кухни	9.00 кв. м
Наличие парковки	да	Наличие мусоропровода	да