Сдать квартиру за 12 000 рублей на Паново мкр

Костромская область, Городской округ Кострома, Кострома, Паново мкр

12 000 Р в месяц

39.00 м^2	20.00 м^2	9.00 м^2	1 из 5
Общая	Жилая	Кухня	Этаж

Квартира укомплектована для аренды На длительный срок 12 000 + коммунальные услуги (от 2300 до 3500) Комиссия по факту заселения

61 с 03.02.2025, обновлен 19.08.2025

Продавец: Монолит-Кострома

Телефон: +79203982011

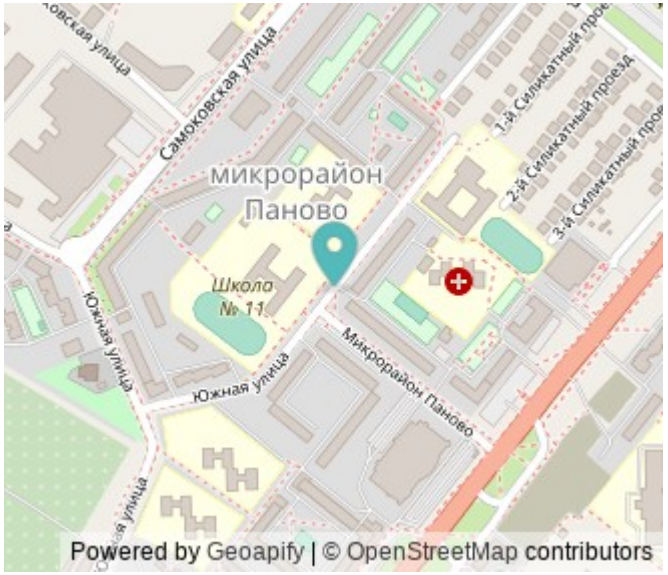

Характеристики
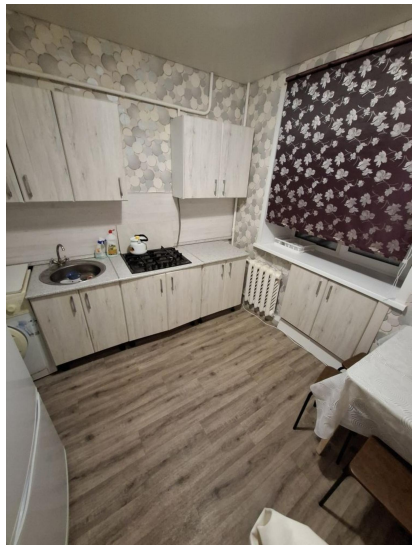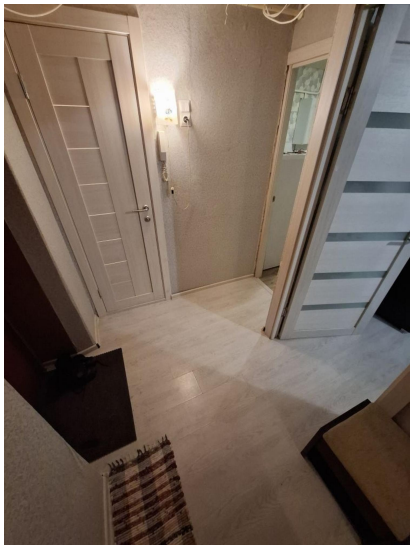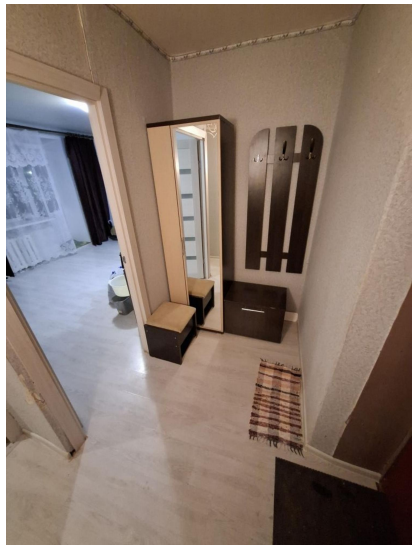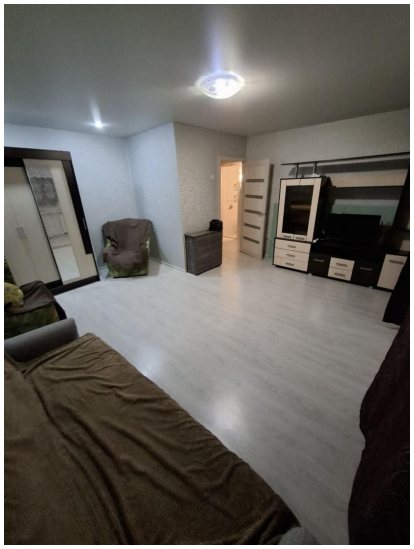
Количество комнат	1	Тип дома	кирпичный
Этаж	1	Этажей всего	5
Состояние объекта	хорошее	Наличие балкона	да
Санузел	совмещенный с/у	Площадь жилая	20.00 кв. м
Площадь кухни	9.00 кв. м