Сдать квартиру за 20 000 рублей на Художников Шуваловых ул., 1

Костромская область, Городской округ Кострома, Кострома, Художников Шуваловых ул., 1

20 000 Р в месяц

36.00 м^2	18.00 м^2	10.00 м^2	2 из 4
Общая	Жилая	Кухня	Этаж

Квартира в новом кирпичном доме Сделан хороший ремонт , в санузле тёплый пол. Квартира с аогв (автономное отопление индивидуальное) Квартира светлая , просторная Большая кухня 10 кв Удобная планировка комнаты , можно зонировать под детскую. Квартира сдается на длительный срок В квартире еще идет обустройство , будет повешен телевизор на стену , и под ним в доль всей стены навесная полка с ящиками . Будет диван (по желанию)! Инфраструктура развита ! Через дорогу поликлиника детская, взрослая , школа , детский сад. Магазины , торговый центр, аптеки , все в шаговой доступности. Показ практически в любое время по предварительной договорённости. На все вопросы отвечу по телефону!

7 с 17.02.2025, обновлен 19.08.2025

Продавец: Монолит-Кострома

Телефон: +79203982011

Характеристики
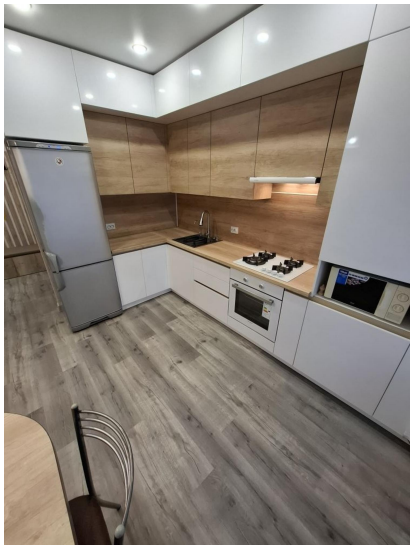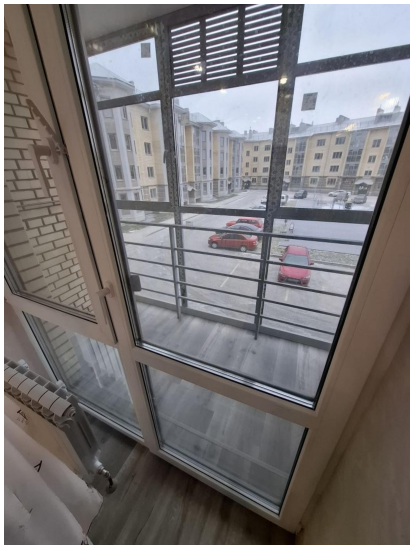
Количество комнат	1	Тип дома	кирпичный
Этаж	2	Этажей всего	4
Состояние объекта	отличное	Наличие балкона	да
Санузел	совмещенный с/у	Площадь жилая	18.00 кв. м
Площадь кухни	10.00 кв. м