Купить квартиру за 5 600 000 рублей на Паново мкр, 25

Костромская область, Городской округ Кострома, Кострома, Паново мкр, 25

5 600 000 Р
86 154Р за м^2

65.00 м^2	40.00 м^2	9.00 м^2	9 из 9
Общая	Жилая	Кухня	Этаж

КОМИССИЮ С ПОКУПАТЕЛЯ НЕ БЕРЕМ!!! Продам 3-комнатную квартиру в микрорайоне Паново. Квартира находится на 9 этаже, теплая, солнечная, окна на обе стороны. В квартире сделан хороший ремонт в светлых тонах, натяжные потолки, на полу ламинат, окна ПВХ, комнаты изолированы. Три лоджии, одна из которых 12 кв.м, в ней можно организовать дополнительную комнату, не входящую в основную площадь квартиры. Кухня правильной формы, с выходом на застекленную лоджию. Просторный коридор. Санузел раздельный, в кафеле. Счетчики на электричество, газ, ХВС и ГВС, не большие коммунальные платежи. Металлическая входная дверь, тамбур на 2 квартиры. Новым собственникам в подарок остается кухонный гарнитур и мебель по договоренности. Подъезд чистый, хорошие соседи, новый лифт. Детская площадка и спортивный комплекс. Развитая инфраструктура: в шаговой доступности остановки общественного транспорта, сетевые магазины, ТЦ Паново, ТРЦ Рио, детский сад 63,76, Школа 11,21. Рядом расположены улицы Магистральная, Южная, Радиозаводская. Покупка возможна как в ипотеку, так и с использованием материнского капитала и других жилищных сертификатов. Агентство "Усадьба" поможет Вам с одобрением ипотеки от ведущих банков, на самых выгодных условиях. Деятельность нашего агентства застрахована. Полное сопровождение ...

0 с 03.03.2025, обновлен 25.08.2025

Продавец: Усадьба

Телефон: +79502494716

Характеристики
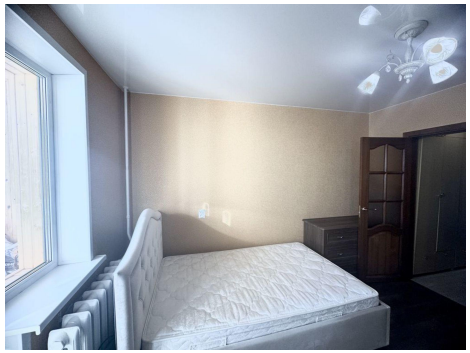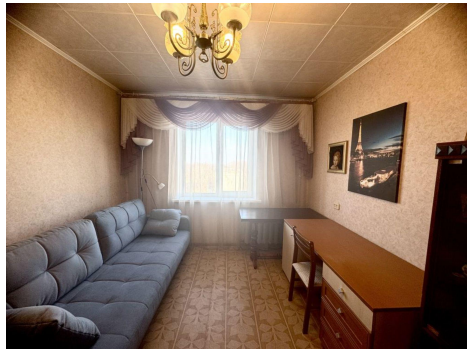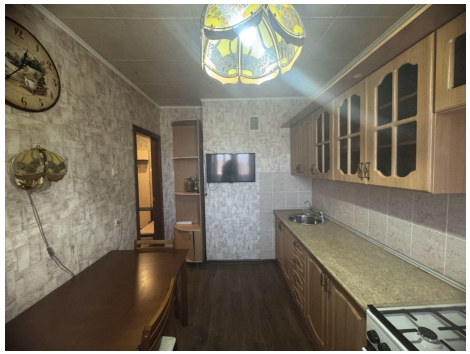
Количество комнат	3	Тип дома	панельный
Этаж	9	Этажей всего	9
Состояние объекта	хорошее	Наличие балкона	да
Санузел	раздельный с/у	Площадь жилая	40.00 кв. м
Площадь кухни	9.00 кв. м	Наличие парковки	да
Наличие мусоропровода	нет