Купить квартиру за 2 650 000 рублей на Индустриальная ул, 57а

Костромская область, Городской округ Кострома, Кострома, Индустриальная ул, 57а

2 650 000 Р
88 333Р за м^2

30.00 м^2	18.00 м^2	6.00 м^2	1 из 5
Общая	Жилая	Кухня	Этаж

С ПОКУПАТЕЛЯ КОМИССИЮ НЕ БЕРЕМ! Продам чистую, светлую квартиру в кирпичном доме. - Комната, изолированная с хорошим метражом. - Окна ПВХ, установлены решетки. - Санузел в кафеле. Сантехника в хорошем состоянии, трубы были заменены. - Установлены приборы учёта на воду и электроэнергию. - Потолок в комнате натяжной. - Радиаторы отопления новые. - На полу линолеум. - Металлическая дверь. - Вид из окна на зеленую зону. - Приличные соседи. - Невысокие коммунальные платежи. Новым собственникам могут оставить всю мебель. Развитая инфраструктура: В 10 метрах поликлиника (в соседнем доме). В 5 минутах ходьбы расположены детский сад и школа 8. В шаговой доступности: ТЦ "Коллаж", круглосуточный магазин "Гулливер", множество сетевых и профильных магазинов, парикмахерские, аптеки и другое. Отличная транспортная развязка - можно уехать в любой конец города. Отличный вариант для проживания и сдачи в аренду. Возможна покупка в ипотеку, а также с использованием материнского капитала и других жилищных сертификатов. Агентство "Усадьба" поможет Вам с одобрением ипотеки от ведущих банков, на самых выгодных условиях. Деятельность нашего агентства застрахована. Полное сопровождение сделки, юридическая чистота и безопасность. 18 лет на рынке недвижимости! Положительные отзывы о нашей работе ...

0 с 10.03.2025, обновлен 19.08.2025

Продавец: Гребенькова Елена

Телефон: +79502415129

Характеристики
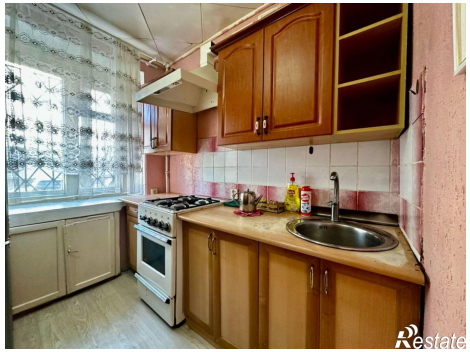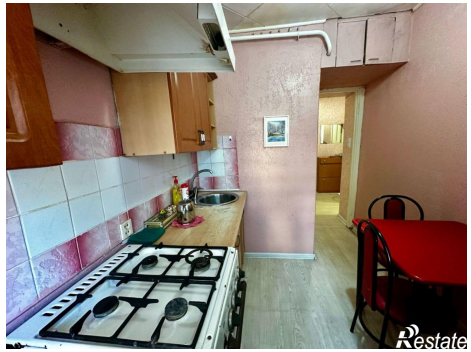
Количество комнат	1	Тип дома	кирпичный
Этаж	1	Этажей всего	5
Состояние объекта	требует ремонта	Санузел	совмещенный с/у
Площадь жилая	18.00 кв. м	Площадь кухни	6.00 кв. м
Наличие парковки	нет	Наличие мусоропровода	нет