Купить квартиру за 5 900 000 рублей на Войкова ул, 22

Костромская область, Городской округ Кострома, Кострома, Войкова ул, 22

5 900 000 Р
147 500Р за м^2

40.00 м^2	13.10 м^2	12.50 м^2	2 из 5
Общая	Жилая	Кухня	Этаж

КОМИССИЮ С ПОКУПАТЕЛЯ НЕ БЕРЕМ! Продам квартиру в центре города в новом доме с автономным отоплением (АОГВ). Квартира без отделки, не угловая. Удобная планировка квартиры, из комнаты (панарамное остекление))выход на лоджию с панорамным остеклением, гардеробная. Проведены тёплые полы на кухне, в прихожей и санузле. Квартира без отделки. В доме установлен двухсторонний пассажирский лифт. Можно приобрести паркоместо 28 кв.м. в подземной парковке 1 млн.р. Территория вокруг дома огорожена, установлены автоматические ворота, 2 въезда на территорию дома, имеется детская и спортивная площадки, по периметру дома установлены камеры видеонаблюдения. Район с развитой инфраструктурой, все в шаговой доступности, школы, садики, магазины, остановки общественного транспорта. Торг. Покупатель абсолютно бесплатно получает: - проверку документов; - помощь в вопросах, связанных с опекой, нотариусом, в ипотеке; - проведение сделки; - гарантию безопасности сделки; - присутствие нашего сотрудника на передаче объекта недвижимости. МЫ ДАРИМ ПОДАРКИ для дома и ремонта! Сертификаты: 50 000 рублей, в качестве 10 % скидки на ремонтные работы от компании "Дом мечты"; 5 000 руб. на дверь Полимерстройсервис; ...

0 с 17.03.2025, обновлен 25.08.2025

Продавец: Усадьба

Телефон: +79536614178

Характеристики

Количество комнат	1	Тип дома	кирпичный
Этаж	2	Этажей всего	5
Состояние объекта	требует ремонта	Наличие балкона	да
Санузел	совмещенный с/у	Площадь жилая	13.10 кв. м
Площадь кухни	12.50 кв. м	Наличие парковки	да
Наличие мусоропровода	нет		
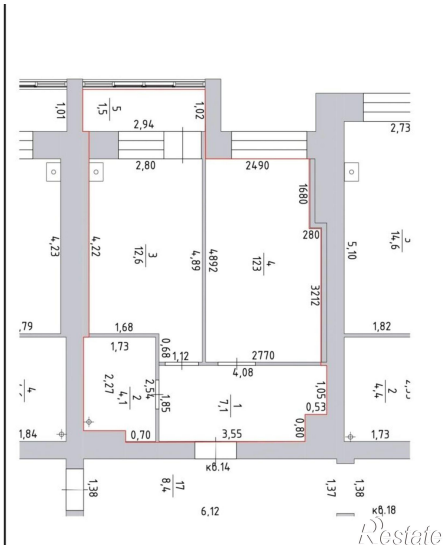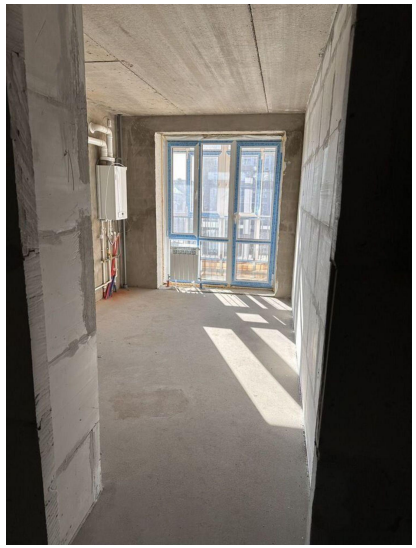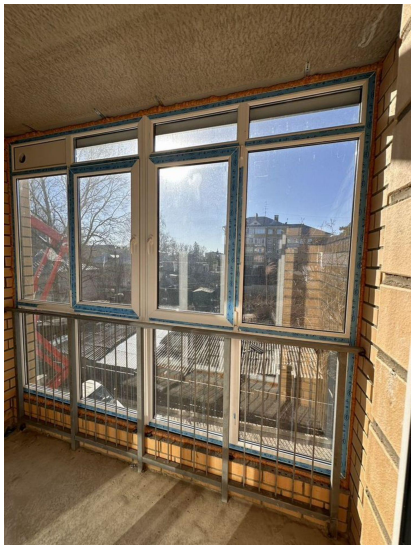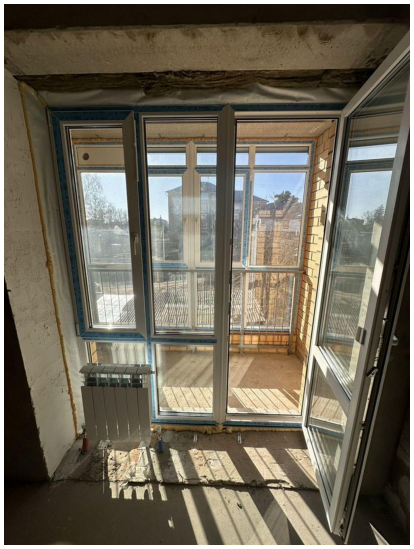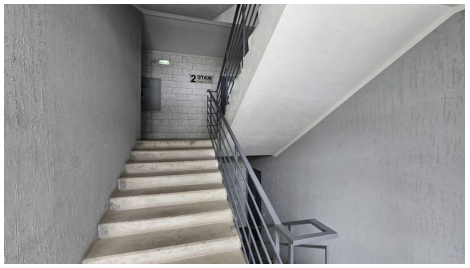
https://kostroma.restate.ru/obj/prodazha-kvartiri-voykova-ul-22-18231327639/