Купить квартиру за 4 590 000 рублей на Новый п, 5а

Костромская область, Городской округ Кострома, Кострома, Новый п, 5а

4 590 000 Р
76 628Р за м^2

59.90 м^2	32.60 м^2	13.20 м^2	4 из 5
Общая	Жилая	Кухня	Этаж

КОМИССИЮ С ПОКУПАТЕЛЯ НЕ БЕРЕМ! Продаю квартиру с АОГВ в новом малоэтажном доме в городке Вертолетчиков (п.Новый) - Автономная система отопления (2-х контурный котел и система радиаторов, возможность установки системы теплый пол); - Большая прихожая; - Черновая отделка; - Кухня 13,2 кв.м; - Комнаты 19 кв м и 13,5 кв.м с выходом на лоджию; - Современные строительные материалы высокой энергоэффективности (керамический блок/кирпич). Преимущества жилого комплекса: - Дом в зеленой зоне; - Благоустроенная территория; - Большая парковка; - Развитая инфраструктура поселка; - До центра города 15 мин на авто В шаговой доступности д/с 36,88, школа 36, детская и взрослая поликлиники, фитнес зал, детские центры развития и досуга, магазины, аптеки и остановка общественного транспорта. Сдача дома 2 кв 2025 При покупке квартиры в ЖК мы дарим: - сертификат на скидку 100 000 руб. на мебель (магазин МебельНик); - скидку на Дизайн-проект и материалы (интерьерный салон "Пятый элемент"); - скидку на плитку KERAMA MARAZZI; - сертификат на скидку 5 000 руб. на дверь (Полимерстройсервис); - 50% скидку на каждый второй натяжной потолок (Феникс); - 5% скидку на сантехнику и мебель (магазин "Сантехника-Онлайн"); - сертификат Hoff на сумму 30 000 руб.; - ваучер на отдых ...

1 с 24.03.2025, обновлен 25.08.2025

Продавец: Усадьба

Телефон: +79536671503

Характеристики

Количество комнат	2	Тип дома	кирпичный
Этаж	4	Этажей всего	5
Состояние объекта	требует ремонта	Наличие балкона	да
Санузел	раздельный с/у	Площадь жилая	32.60 кв. м
Площадь кухни	13.20 кв. м	Наличие парковки	нет
Наличие мусоропровода	нет		

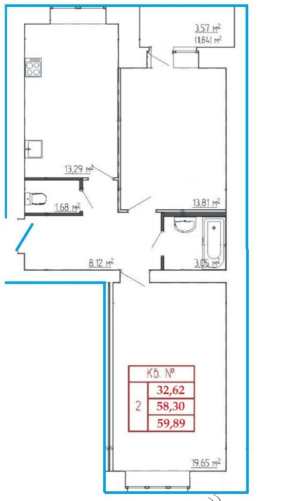
3,57 м²
(1,84) м²
13,29 м²
1,68 м²
13,81 м²
8,12 м²
3,02 м²
19,65 м²
Кв. №
2
32,62
58,30
59,89

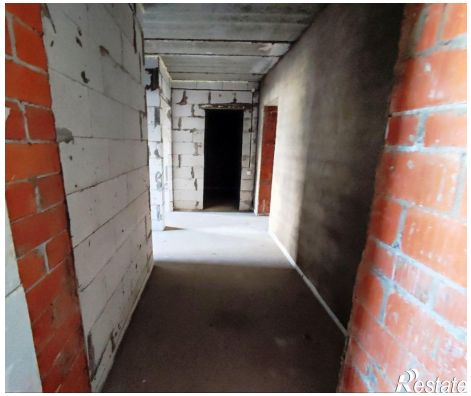

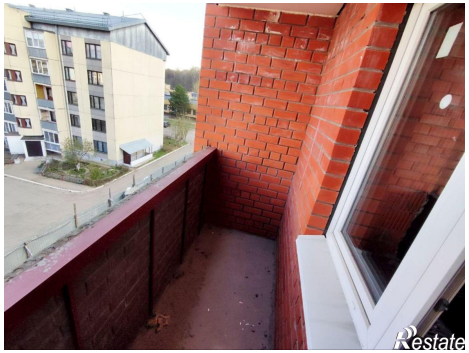

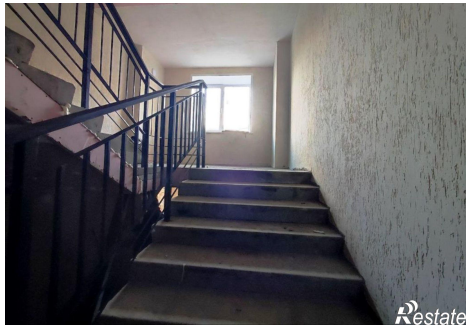

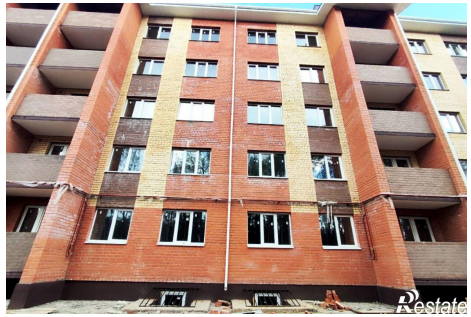
Restate

Restate