Купить квартиру за 2 320 000 рублей на Профсоюзная ул, 28

Костромская область, Городской округ Кострома, Кострома, Профсоюзная ул, 28

2 320 000 Р
53 953Р за м^2

43.00 м^2	25.00 м^2	8.00 м^2	3 из 9
Общая	Жилая	Кухня	Этаж

С ПОКУПАТЕЛЯ КОМИССИЮ НЕ БЕРЁМ! Продам 2-х комнатную квартиру, гостиничного типа. - Вся мебель и техника(кроме телевизоров) остаётся новым собственникам. - комнаты изолированные, сделан свежий косметический ремонт - свой, раздельный с/у, поменяны трубы, установлен водонагреватель, в остальном требует ремонта - организовано место под кухню - окна выходят во двор, квартира не угловая - в секции три квартиры, соседи спокойные, доброжелательные - в квартире никто не проживает, один взрослый собственник. Под Ипотеку Не подходит! Возможно приобретение за наличный расчёт и материнский капитал. Реальному покупателю хороший торг. Развита инфраструктура: рядом остановки, можно уехать в любую точку города, школы, д/сад, магазины, торговые центры, банки, аптеки, пункты выдачи. Покупатель абсолютно бесплатно получает: - проверку документов; - помощь в вопросах, связанных с опекой, нотариусом, в ипотеке; - проведение сделки; - гарантию безопасности сделки; - присутствие нашего сотрудника на передаче объекта недвижимости. МЫ ДАРИМ ПОДАРКИ для дома и ремонта! Сертификаты: 50 000 рублей, в качестве 10 % скидки на ремонтные работы от компании "Дом мечты"; 5 000 руб. на дверь Полимерстройсервис; 100 000 руб. на мебель магазин МебельНик, в качестве 10 % скидки; ...

1 с 31.03.2025, обновлен 02.09.2025

Продавец: Герасимова Наталия Андреевна

Телефон: +79502418258

Характеристики

Количество комнат	2	Тип дома	кирпичный
Этаж	3	Этажей всего	9
Состояние объекта	хорошее	Санузел	раздельный с/у
Площадь жилая	25.00 кв. м	Площадь кухни	8.00 кв. м
Наличие парковки	нет	Наличие мусоропровода	да

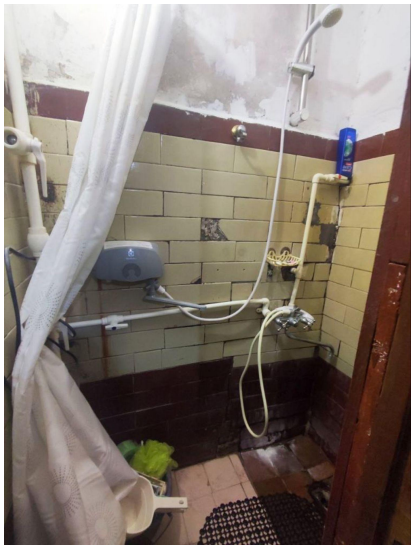

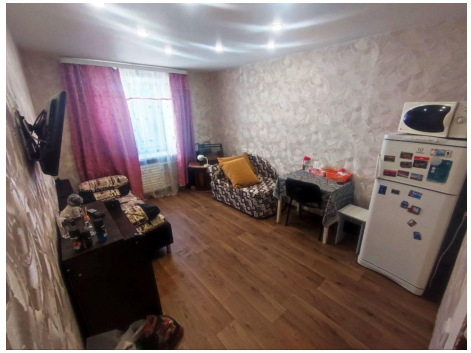

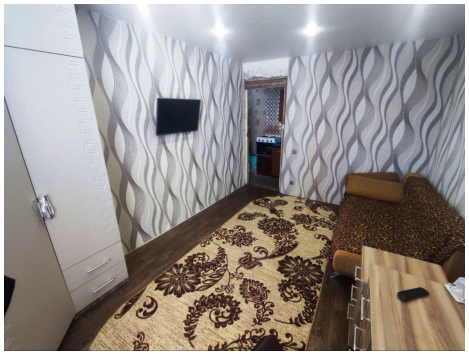
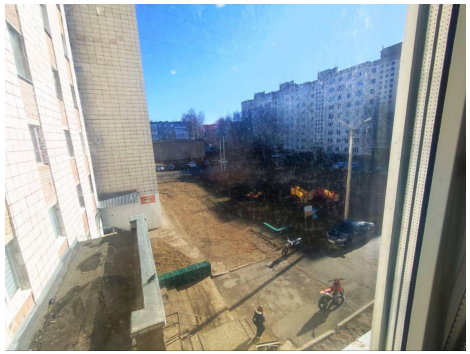
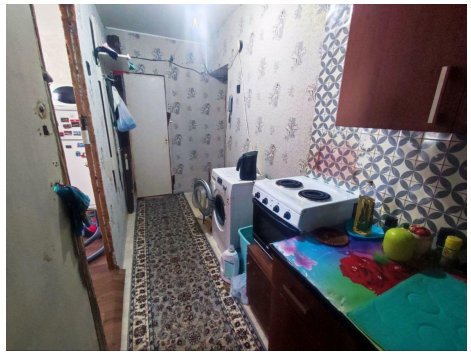
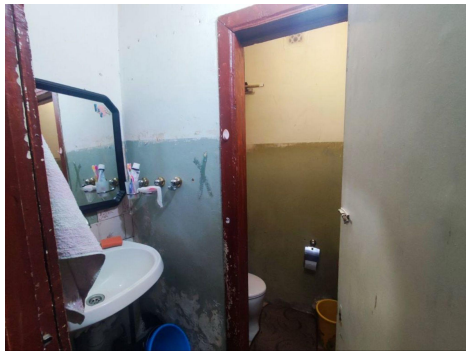

Electrolux