Купить квартиру за 2 790 000 рублей на Депутатская ул, 20

Костромская область, Городской округ Кострома, Кострома, Депутатская ул, 20

2 790 000 Р
90 584Р за м^2

30.80 м^2	19.00 м^2	6.00 м^2	5 из 5
Общая	Жилая	Кухня	Этаж

С ПОКУПАТЕЛЯ ДЕНЕГ НЕ БЕРЕМ АН Президент продает 1 комнатную Квартиру, площадь 30,8/19/6 кв.м, на 5 этаже панельного 5-х этажного дома, Депутатская 20. В квартиру можно заехать и жить! Окна ПВХ. Натяжные потолки. Ламинат. Квартира угловая. Торец дома утеплен. Удобный, тихий, красивый район. До центра города 15 минут пешком. Рядом р. Волга и р. Кострома, Ипатевский монастырь. Хорошие соседи, Парковка для машин у дома. Зеленый двор, Чистый подъезд. Есть интернет, телевидение. В шаговой доступности магазины, школа, детский сад, спортивные площадки, остановки общественного транспорта Кадастровый номер 44: 27: 040212: 375 Подходит под ипотеку! Одобрим ипотеку Покупателю в любом банке города по ставке ниже базовой в банке (со скидкой для наших клиентов) Работаем с государственными сертификатами и программами: военная ипотека, материнский капитал и другие. Юридическая чистота сделки: Полная проверка документов по объекту недвижимости, Полное сопровождение на всех этапах сбора документов, Помощь в оформлении всех документов Сопровождение сделки до перехода права собственности. Безопасные расчеты сторон. Все консультации бесплатно.

0 с 21.04.2025, обновлен 19.08.2025

Продавец: Президент

Телефон: +79106611197

Характеристики
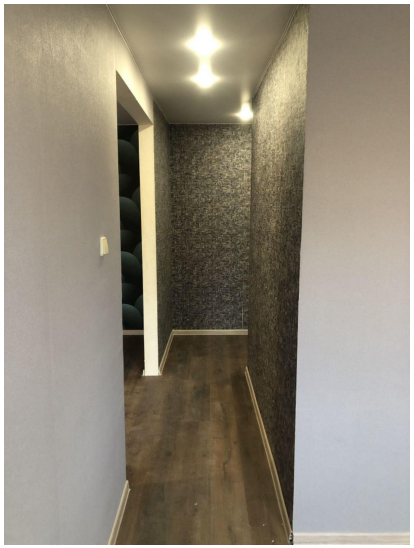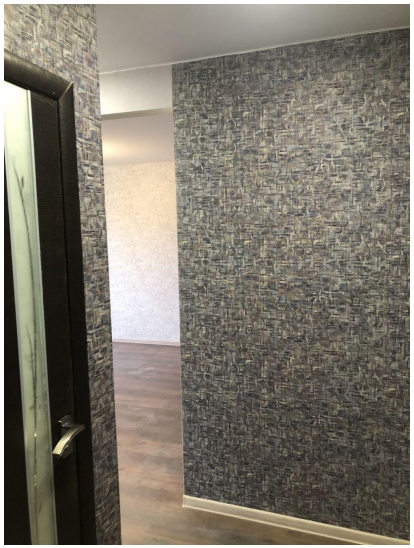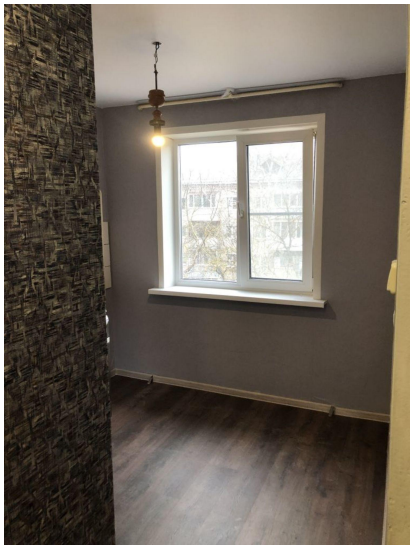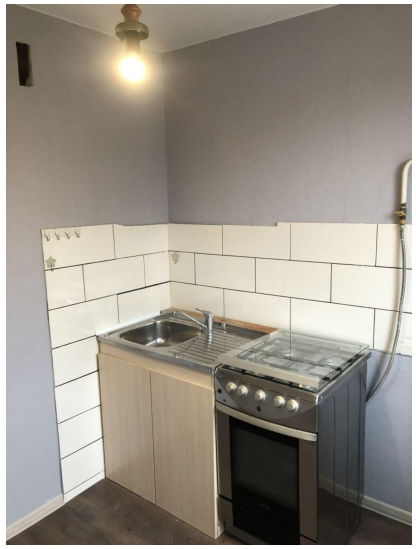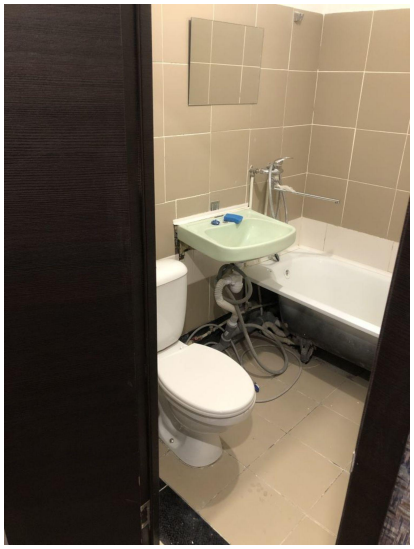
Количество комнат	1	Тип дома	панельный
Этаж	5	Этажей всего	5
Состояние объекта	хорошее	Наличие балкона	да
Санузел	совмещенный с/у	Площадь жилая	19.00 кв. м
Площадь кухни	6.00 кв. м	Наличие парковки	нет
Наличие мусоропровода	нет