Купить квартиру за 3 100 000 рублей на Гагарина ул, 23

Костромская область, Городской округ Кострома, Кострома, Гагарина ул, 23

3 100 000 Р
96 875Р за м^2

32.00 м^2	17.50 м^2	6.50 м^2	2 из 5
Общая	Жилая	Кухня	Этаж

ПОКУПАТЕЛЬ КОМИССИЮ НЕ ПЛАТИТ Продам квартиру на ул. Гагарина. - Выполнен ремонт, заменены трубы и проводка; - Окна ПВХ; - Горячая вода от газовой колонки; - Комфортный второй этаж; - В подарок остаётся вся мебель и техника, что на фото; - В подвале и во дворе есть кладовые помещения, закреплённые за квартирой; - 2 взрослых собственника, быстрый выход на сделку, вся сумма в договоре! Квартира не требует вложений! Можно сразу заехать и жить. Также перспективный вариант для сдачи в аренду. В районе хорошо развита инфраструктура. В шаговой доступности расположены: стадион "Динамо", 2 детских сада, школа 28 с музыкальным уклоном, гимназия 1, поликлиника, клиника Мир здоровья, храм, множество сетевых и профильных магазинов, аптеки, кафе, пекарни, ветеринарная клиника, и многое другое! Отличная транспортная развязка - можно уехать в любой конец города. Покупатель абсолютно бесплатно получает: - проверку документов; - помощь в вопросах, связанных с опекой, нотариусом, в ипотеке; - проведение сделки; - гарантию безопасности сделки; - присутствие нашего сотрудника на передаче объекта недвижимости. Агентство "Усадьба" поможет Вам с одобрением ипотеки от ведущих банков, на самых выгодных условиях. Деятельность нашего агентства застрахована. Полное сопровождение ...

0 с 12.05.2025, обновлен 26.08.2025

Продавец: Луна Алёна Андреевна

Телефон: +79502403525

Характеристики

Количество комнат	1	Тип дома	кирпичный
Этаж	2	Этажей всего	5
Состояние объекта	хорошее	Санузел	совмещенный с/у
Площадь жилая	17.50 кв. м	Площадь кухни	6.50 кв. м
Наличие парковки	нет	Наличие мусоропровода	нет

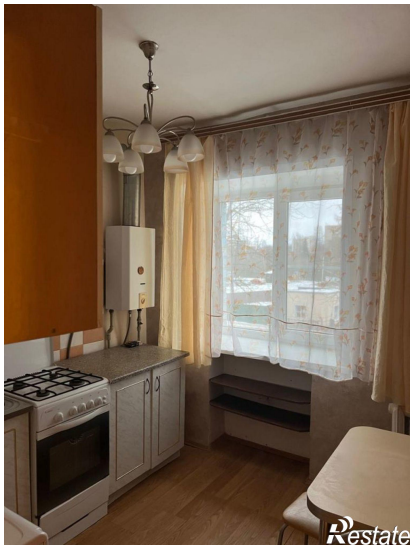

Restate