Купить квартиру за 7 700 000 рублей на Валентины Плетневой ул, 11

Костромская область, Городской округ Кострома, Высоково, Валентины Плетневой ул, 11

7 700 000 Р
116 667Р за м^2

66.00 м^2	30.00 м^2	13.50 м^2	1 из 9
Общая	Жилая	Кухня	Этаж

КОМИССИЮ С ПОКУПАТЕЛЯ НЕ БЕРЕМ!!! Продам крупногабаритную 2х комнатную квартиру в кирпичном доме с АОГВ (автономное отопление) в современном комплексе ЖК Лесной квартал. Квартира удобной планировки. Кухня прямоугольной формы, просторная, с выходом на застекленную лоджию. 2 санузла. Большая прихожая. Газовый двухконтурный котел. Счётчики на электричество, газ и ХВС. Металлическая входная дверь. В квартире сделан качественный ремонт. Остается кухонный гарнитур. Подъезд чистый, с хорошим ремонтом. Хорошие соседи. Современная детская и спортивная площадки, рядом лесной массив. Имеется большая парковка для автомобилей, а также видеонаблюдение. Территория огорожена, установлены автоматические ворота. Развитая инфраструктура: в пешей доступности остановки общественного транспорта, ТРЦ Коллаж , ТЦ Солнечный , сетевые магазины Пятерочка , Парк Победы , детский сад 6, школа 44, новая детская поликлиника. Рядом расположена улица Кинешемское шоссе, Профсоюзная. Покупка возможна как в ипотеку, так и с использованием материнского капитала и других жилищных сертификатов. Агентство Усадьба поможет Вам с одобрением ипотеки от ведущих ...

1 с 21.05.2025, обновлен 27.08.2025

Продавец: MEGAPROFI

Телефон: +79536614178

Характеристики
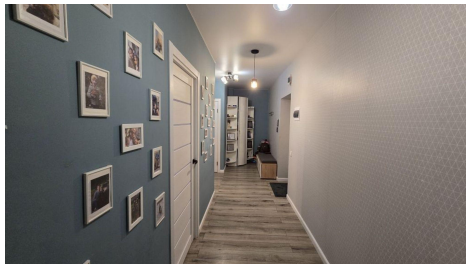
Количество комнат	2	Этаж	1
Этажей всего	9	Наличие телефона	да
Наличие балкона	да	Наличие лифта	пассажирский лифт
Санузел	раздельный с/у	Площадь жилая	30.00 кв. м
Площадь кухни	13.50 кв. м