Сдать квартиру за 40 000 рублей на Давыдовская улица, 24

Костромская область, Кострома, Давыдовская улица, 24

40 000 Р в месяц

61.00 м²	30.00 м²	11.00 м²	3 из 9
Общая	Жилая	Кухня	Этаж

Сдается двухкомнатная квартира Город Кострома, ул. Давыдовская, д. 24 Площадь: 61.9 м² Этаж: 3 из 9 (очень удобно!) Светлая и солнечная квартира — много естественного света! О квартире: Без мебели (есть возможность въехать со своим или договориться об обратном) Современный ремонт Обустроенные ванная комната и туалет Чисто, аккуратно, уютно Расположение: Хороший район с развитой инфраструктурой Рядом магазины, аптеки, школы, детские сады, остановки транспорта Удобно добираться в любую часть города Кто? Предпочтительно семья или пара Без животных Не курящие Дополнительно: Если есть сильное желание и потребность в мебели — можно договориться: мебель купим вместе и оставим её в зачёт части арендной платы Сдается на длительный срок Снимая квартиру с Этажами вы получаете: 1. Комиссия в рассрочку. Рассрочка предоставляется банком партнёром 2. Квартиры и дома только от проверенных собственников и субарендаторов 3. Юридически грамотный договор найма 4. Гарантия финансовой защиты 5. Гарантия юридической защиты 6. Самая полная база объектов на сайте компании 7. Программа лояльности Этажи бонус Код пользователя: 182185 Номер в базе: 7797131

0 с 23.05.2025, обновлен 23.05.2025

Продавец: Собственник

Телефон: +79103710180

Характеристики

Количество комнат	2	Тип дома	кирпичный
Этаж	3	Этажей всего	9
Площадь жилая	30.00 кв. м	Площадь кухни	11.00 кв. м

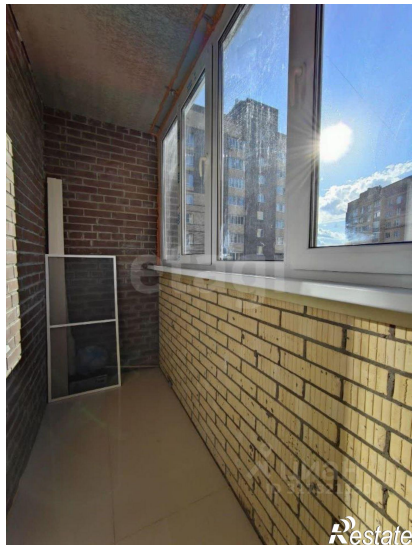
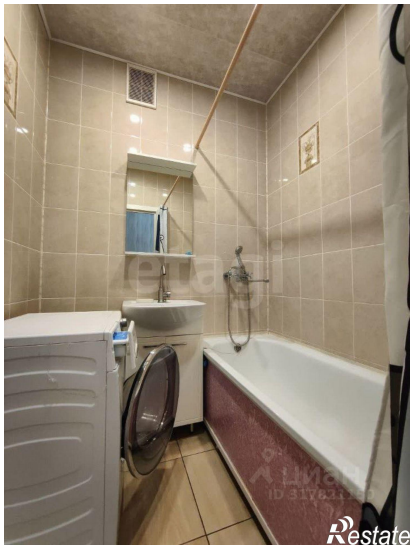

etagi
ЦИАН
Restate

etagi
ЦИАН
Restate